



MAPAS

Plan Regulador Integral Cabuya – Montezuma

Cantón: Puntarenas

Distrito: Cóbano

EQUIPO PROFESIONAL

Macroproceso de Planeamiento y Desarrollo

MBA. Rodolfo Lizano Rodríguez
Líder Macroproceso

Proceso de Planeamiento

Arq. Antonio Farah Matarrita
Líder Proceso

Ing. Eduardo Salazar Ureña

Biólogo Luis Humberto Elizondo Castillo

Lic. Giovanni Solera Córdoba

MBA. Luis López Acuña

Subproceso de Administración de la Información

Licda. Roxana Arguedas Carvajal
Coordinadora Subproceso

Geóg. Pablo González Rodríguez

Ing. Alexander Díaz Villaplana



COSTA RICA
Sin Ingredientes Artificiales
www.visitecostarica.com



ANÁLISIS FÍSICO AMBIENTAL

RESOLUCIÓN N°327-2010-SETENA

**PLAYAS CABUYA - MONTEZUMA, CÓBANO, PUNTARENAS
PROPUESTA PLAN REGULADOR INTEGRAL**

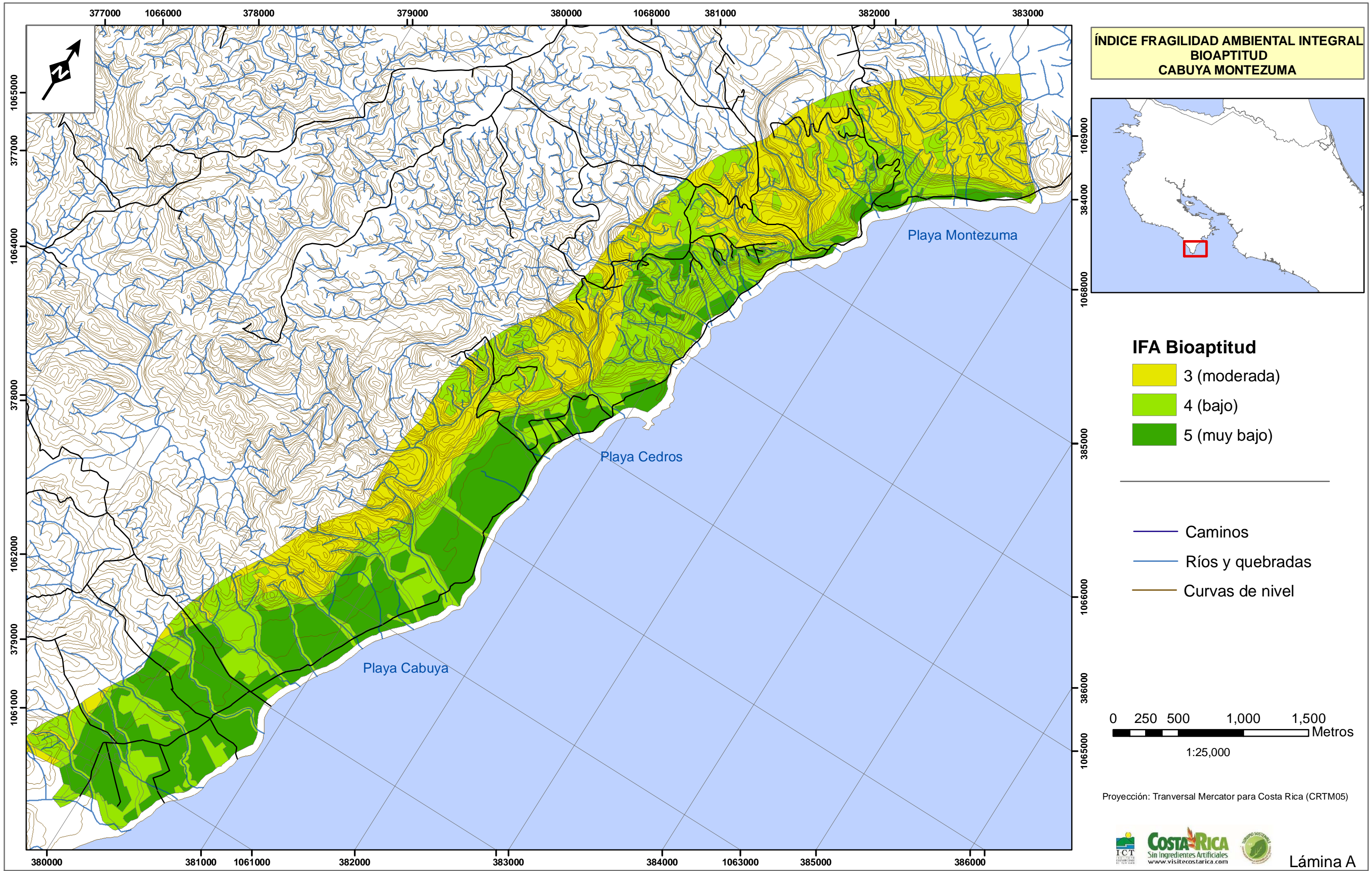

**ÍNDICE FRAGILIDAD AMBIENTAL INTEGRAL
BIOAPTITUD
CABUYA MONTEZUMA**



IFA Bioaptitud

- 3 (moderada)
- 4 (bajo)
- 5 (muy bajo)

- Caminos
- Ríos y quebradas
- Curvas de nivel

0 250 500 1,000 1,500
Metros

1:25,000

Proyección: Transversal Mercator para Costa Rica (CRTM05)



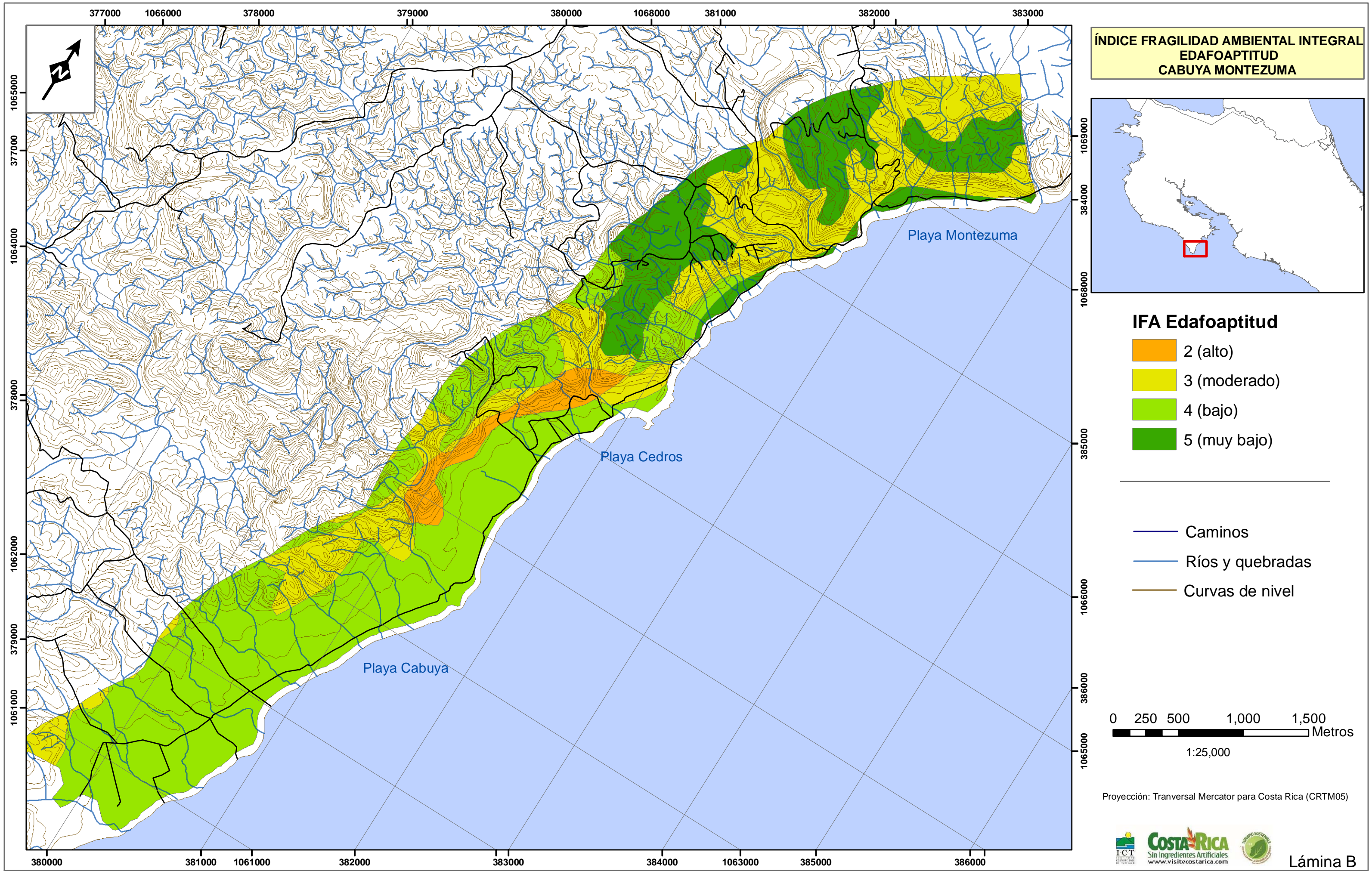

377000 1066000 378000 379000 380000 1068000 381000 382000 383000

1065000
377000
1064000
378000
1062000
379000
1061000
380000

1069000
384000
1068000
385000
1066000
386000
1065000

**ÍNDICE FRAGILIDAD AMBIENTAL INTEGRAL
EDAFOAPTITUD
CABUYA MONTEZUMA**



IFA Edafoaptitud

- 2 (alto)
- 3 (moderado)
- 4 (bajo)
- 5 (muy bajo)

- Caminos
- Ríos y quebradas
- Curvas de nivel

0 250 500 1,000 1,500 Metros

1:25,000

Proyección: Transversal Mercator para Costa Rica (CRTM05)



Lámina B

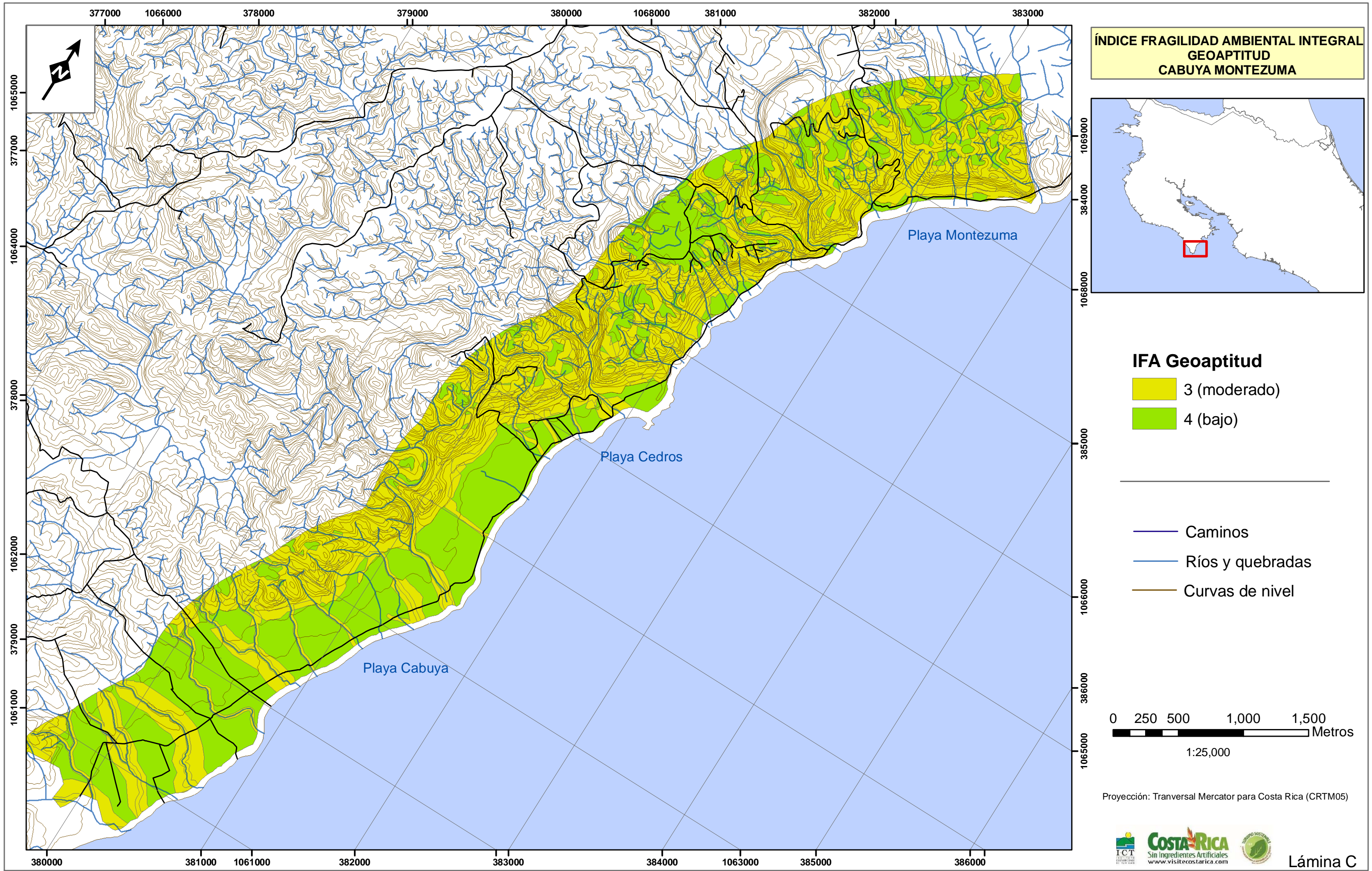

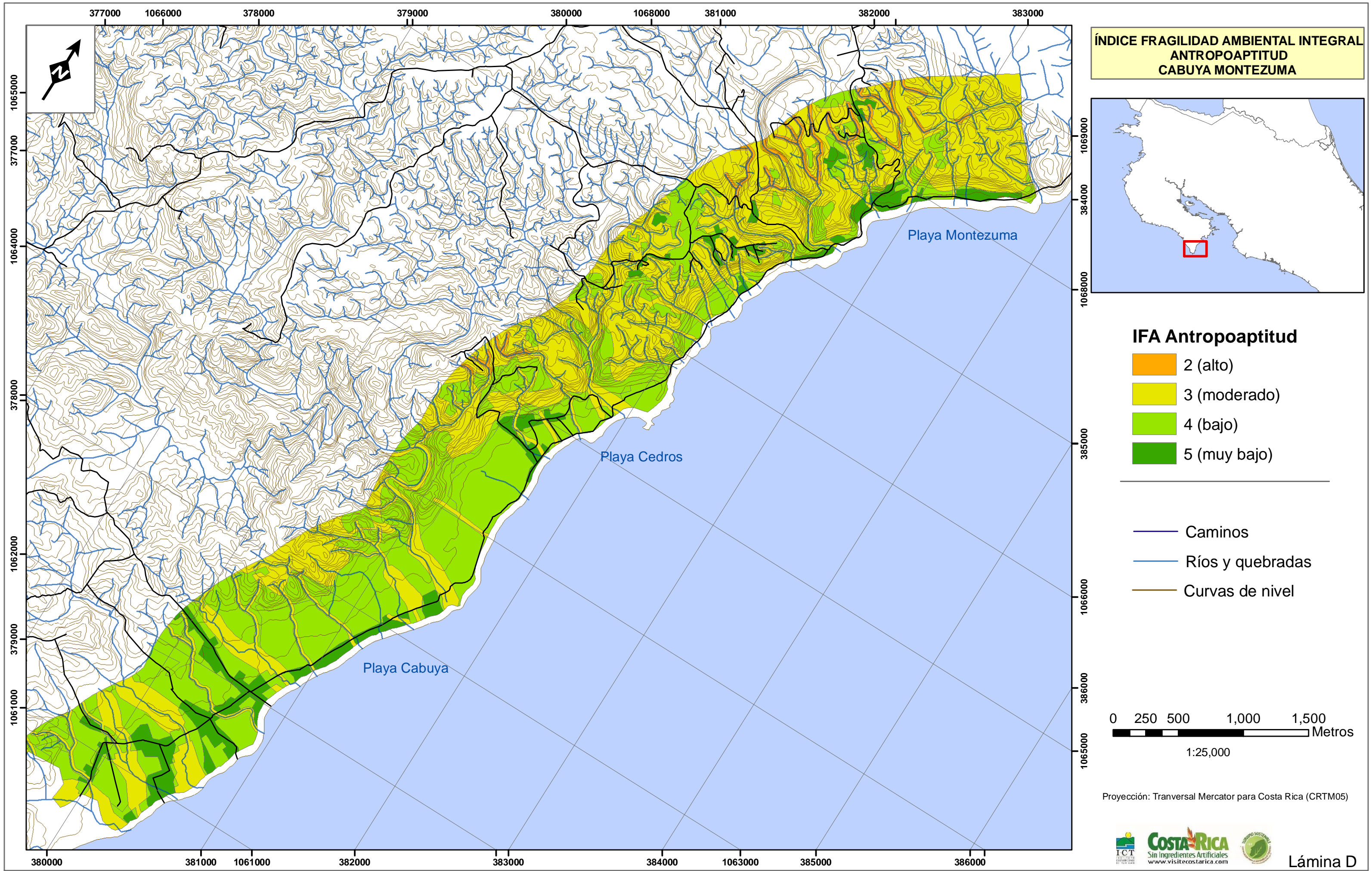

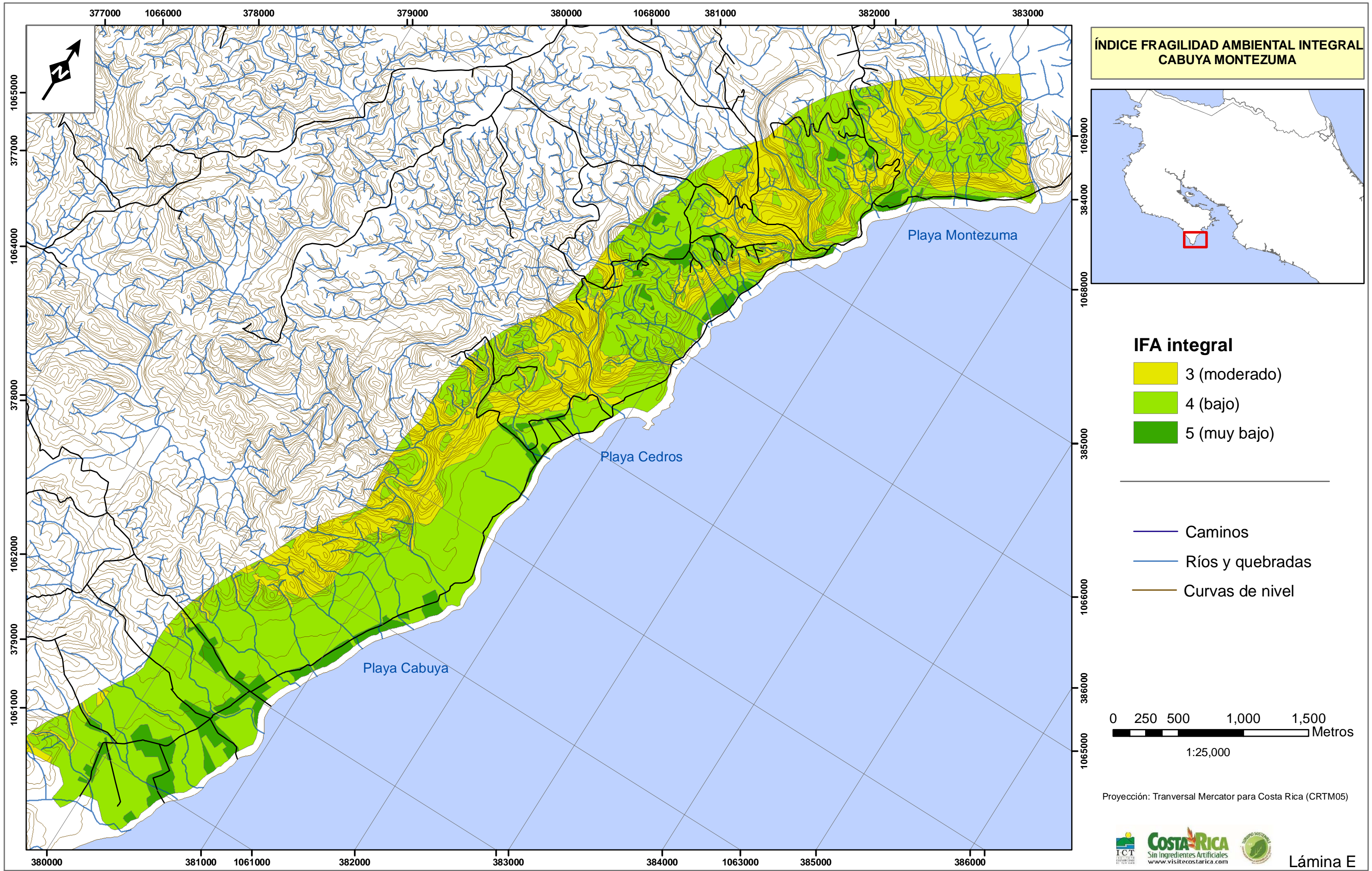

**ÍNDICE FRAGILIDAD AMBIENTAL INTEGRAL
CABUYA MONTEZUMA**



- IFA integral**
- 3 (moderado)
 - 4 (bajo)
 - 5 (muy bajo)

- Caminos
- Ríos y quebradas
- Curvas de nivel

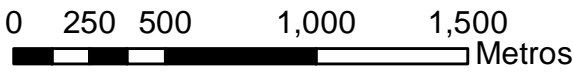

1:25,000

Proyección: Transversal Mercator para Costa Rica (CRTM05)

