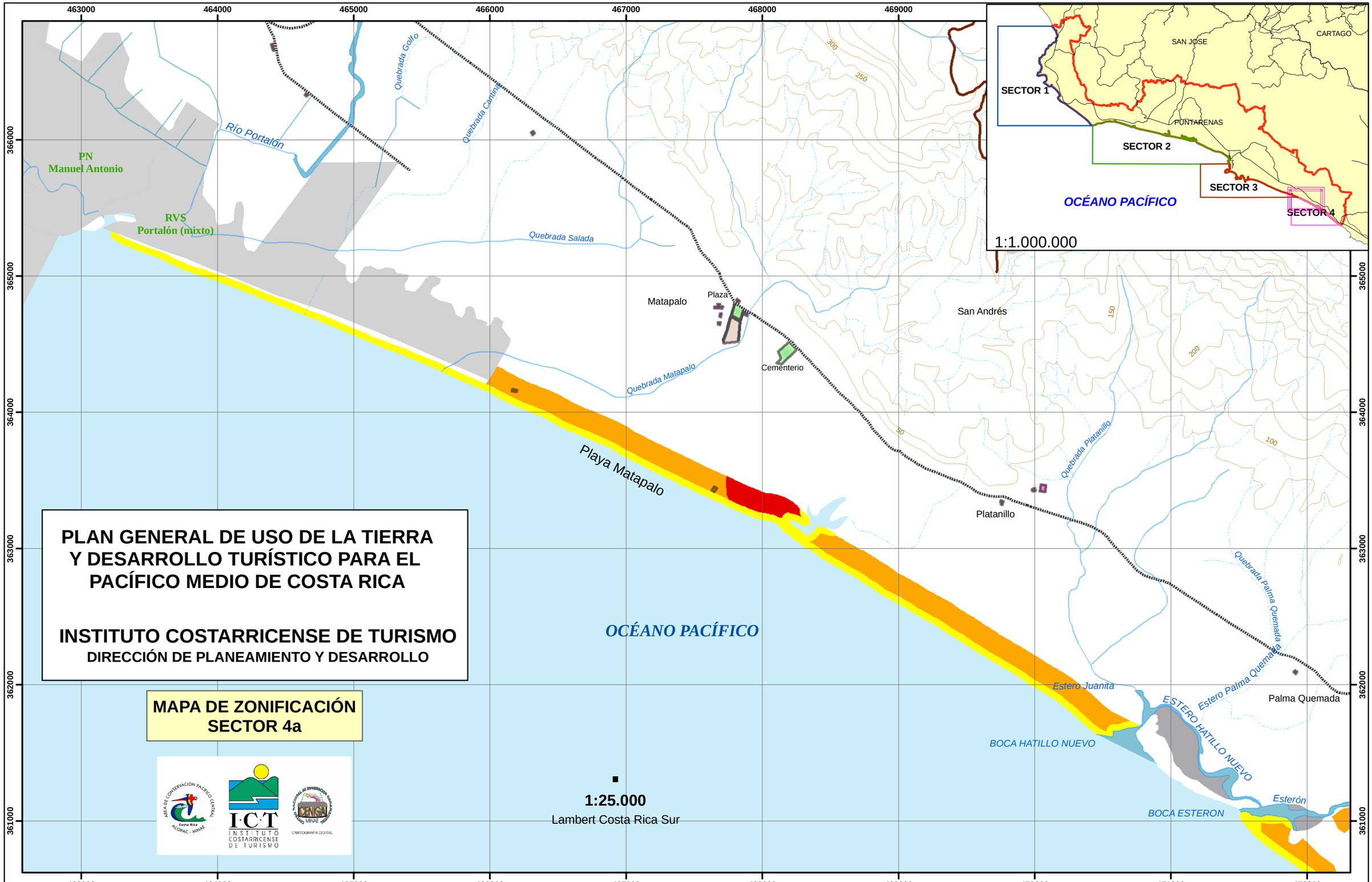
PLAN GENERAL DE USO DE LA TIERRA
Y DESARROLLO TURÍSTICO PARA EL
PACÍFICO MEDIO DE COSTA RICA
INSTITUTO COSTARRICENSE DE TURISMO
DIRECCIÓN DE PLANEAMIENTO Y DESARROLLO
MAPA DE ZONIFICACIÓN
SECTOR 4a
1:25.000
Lambert Costa Rica Sur
OCÉANO PACÍFICO
Río Portalón
Quebrada Golfo
Quebrada Carlina
Quebrada Salada
Quebrada Matapalo
Quebrada Platanillo
Quebrada Palma Quemada
Estero Palma Quemada
Estero Juanita
ESTERO HATILLO NUEVO
BOCA HATILLO NUEVO
BOCA ESTERON
Esterón
PN
Manuel Antonio
RVS
Portalón (mixto)
Matapalo
Plaza
Cementerio
San Andrés
Platanillo
Palma Quemada
Playa Matapalo
SAN JOSE
CARTAGO
PUNTARENAS
SECTOR 1
SECTOR 2
SECTOR 3
SECTOR 4
OCÉANO PACÍFICO
1:1.000.000
463000
464000
465000
466000
467000
468000
469000
470000
471000
472000
361000
362000
363000
364000
365000
366000