

INSTITUTO COSTARRICENSE DE TURISMO
DIRECCIÓN DE ESTRATEGIA TURÍSTICA
DEPARTAMENTO DE ESTADÍSTICA TURÍSTICA

INFORME SEMESTRAL DE TURISMO - II SEMESTRE 2024

El Instituto Costarricense de Turismo, se complace en presentar el *Informe Semestral de Turismo 2024*, este documento resume los datos sobre llegadas de turistas internacionales, durante el *segundo semestre 2024*.

La información presentada ha sido recolectada y organizada por funcionarios del Departamento de Estadística Turística con el objetivo de brindar un panorama del sector turístico y poner a disposición información clave para la toma de decisiones.

Se agradece la colaboración en el suministro de información a la Dirección General de Migración y Extranjería.

ÍNDICE

METODOLOGÍA

[METADATOS: LLEGADAS INTERNACIONALES DE TURISTAS POR PAÍS Y PUESTO MIGRATORIO](#)

CUADROS - LLEGADAS INTERNACIONALES DE TURISTAS A COSTA RICA, II SEMESTRE 2024

- C1 [TODAS LAS VÍAS SEGÚN ZONAS Y PAÍSES, POR MES](#)
- C2 [VÍA AÉREA, SEGÚN ZONAS Y PAÍSES, POR MES](#)
- C3 [AEROPUERTO INTERNACIONAL JUAN SANTAMARÍA \(SJO\), SEGÚN ZONAS Y PAÍSES, POR MES](#)
- C4 [AEROPUERTO DANIEL ODUBER QUIRÓS \(LIR\) - GUANACASTE AEROPUERTO, SEGÚN ZONAS Y PAÍSES, POR MES](#)
- C5 [VÍA TERRESTRE Y FLUVIAL, SEGÚN ZONAS Y PAÍSES, POR MES](#)

CUADROS / GRÁFICOS - LLEGADAS INTERNACIONALES DE TURISTAS A COSTA RICA, II SEMESTRE 2019-2024

- C6 / G1 [TODAS LAS VÍAS, SEGÚN MES Y VARIACIONES ANUALES](#)
- C7 / G2 [VÍA AÉREA, SEGÚN MES Y VARIACIONES ANUALES](#)
- C8 / G3 [AEROPUERTO INTERNACIONAL JUAN SANTAMARÍA \(SJO\), SEGÚN MES Y VARIACIONES ANUALES](#)
- C9 / G4 [AEROPUERTO DANIEL ODUBER QUIRÓS \(LIR\) - GUANACASTE AEROPUERTO, SEGÚN MES Y VARIACIONES ANUALES](#)
- C10 / G5 [VÍA TERRESTRE Y FLUVIAL, SEGÚN MES Y VARIACIONES ANUALES](#)

CUADRO - SALIDAS DE COSTARRICENSES, II SEMESTRE 2019-2024

- C11 [SALIDAS DE COSTARRICENSES POR ZONAS Y PAÍSES DE DESTINO SEGÚN MES](#)



INSTITUTO
COSTARRICENSE
DE TURISMO

GOBIERNO
DE COSTA RICA



esencial
COSTA
RICA



INSTITUTO COSTARRICENSE DE TURISMO
DIRECCIÓN DE PLANEAMIENTO Y DESARROLLO TURÍSTICO
UNIDAD DE ADMINISTRACIÓN DE LA INFORMACIÓN

Metadatos de los Registros Administrativos

Título del registro	LLEGADAS INTERNACIONALES DE TURISTAS POR PAÍS Y PUESTO MIGRATORIO
Descripción	Durante los primeros días del mes, la Dirección General de Migración y Extranjería (DGME) habilita un enlace para que la Unidad de Administración de la Información (UAI) tenga acceso y pueda descargar la base de datos de las llegadas internacionales del mes anterior, para procesar y consolidar la información.
Objetivo	Construir un indicador de las llegadas internacionales de turistas (visitantes que pernoctan), para monitorear la actividad turística en Costa Rica.
Recolección de la información	<p>Período: Contínuo</p> <p>Método: Escaneo del pasaporte de la persona que realiza el movimiento migratorio.</p> <p>Lugar: Puestos Migratorios;</p> <p>o Vía Aérea: Aeropuerto Internacional Juan Santamaría, Aeropuerto Internacional Daniel Oduber Quiros, Aeropuerto Internacional Tobías Bolaños y Aeropuerto Internacional de Limón .</p> <p>o Vía Terrestre: Paso Canoas, Peñas Blancas, Sabalito, las Tablillas y Sixaola.</p> <p>o Vía Fluvial: Los Chiles (Se contabiliza en la vía terrestre).</p> <p>o Vía Marítima: Golfito, Limón, Playas del Coco, Puntarenas y Quepos. Por definición no se incluyen los cruceristas.</p>
Variables de referencia	Puestos migratorios por vía (aérea, terrestre y marítima), y nacionalidad.
Difusión	Sección de Estadística del sitio web www.ict.go.cr en Informes Estadísticos .
Periodicidad	Mensual con publicación, semestral y anual.
Fuente	Dirección General de Migración y Extranjería (DGME).
Observaciones	<p>Con el propósito de depurar el indicador se realiza lo siguiente:</p> <p>o No se incluyen las llegadas de costarricenses ni extranjeros residentes.</p> <p>o Se resta la cantidad de permisos temporales de trabajo otorgados por la Dirección General de Migración y Extranjería, tripulaciones y transportistas terrestres.</p> <p>o Cuando se tienen consolidados los datos, se analizan las variaciones y tendencias.</p>
Nota	Se incluyen las variaciones con respecto al año anterior.



CUADRO 1
LLEGADAS INTERNACIONALES DE TURISTAS A COSTA RICA, TODAS LAS VÍAS, SEGÚN ZONAS Y PAÍSES, POR MES
II SEMESTRE 2024

PAÍSES Y/O ZONAS	Mes						II-Sem 2024
	Julio	Agosto	Setiembre	Octubre	Noviembre	Diciembre	
TOTAL	258 942	200 996	123 371	138 330	220 839	306 113	1 248 591
AMÉRICA DEL NORTE	179 373	128 151	70 973	81 097	137 001	207 846	804 441
Canadá	12 217	10 723	5 531	9 587	23 907	37 064	99 029
Estados Unidos	156 263	108 116	57 299	64 358	106 058	162 428	654 522
México	10 893	9 312	8 143	7 152	7 036	8 354	50 890
AMÉRICA CENTRAL	19 032	18 052	19 837	18 954	22 387	26 322	124 584
Belice	82	55	54	44	37	66	338
El Salvador	2 348	2 492	2 103	2 019	3 272	3 253	15 487
Guatemala	3 432	3 986	3 414	4 421	4 791	3 939	23 983
Honduras	1 818	1 509	1 495	2 065	2 039	2 136	11 062
Nicaragua	8 171	6 828	8 187	6 980	7 701	12 605	50 472
Panamá	3 181	3 182	4 584	3 425	4 547	4 323	23 242
AMÉRICA DEL SUR	11 478	10 637	9 475	10 236	11 612	13 862	67 300
Argentina	2 131	1 949	1 654	1 892	2 270	3 438	13 334
Bolivia	172	144	135	192	172	145	960
Brasil	1 742	1 705	1 290	1 329	2 112	2 783	10 961
Chile	1 609	1 236	1 434	1 391	1 422	1 580	8 672
Colombia	2 597	2 598	2 404	2 753	2 678	2 966	15 996
Ecuador	609	539	596	581	642	609	3 576
Guyana	29	74	23	12	20	19	177
Guyana Francesa	0	0	0	0	0	0	0
Paraguay	84	99	79	78	141	79	560
Perú	1 601	1 462	1 141	1 361	1 427	1 413	8 405
Surinam	6	11	16	14	8	2	57
Uruguay	452	419	330	256	285	346	2 088
Venezuela	446	401	373	377	435	482	2 514
CARIBE	968	1 095	847	800	858	807	5 375
Bahamas	46	60	49	36	47	22	260
Bermuda	2	11	3	2	5	5	28
Cuba	126	106	79	85	111	112	619
Haití	69	75	21	34	28	34	261
Jamaica	68	158	104	58	73	79	540
Puerto Rico ¹	1	0	1	0	0	0	2
República Dominicana	504	490	452	502	426	419	2 793
Trinidad y Tobago	100	114	75	33	94	44	460
Otros Caribe	52	81	63	50	74	92	412

PAÍSES Y/O ZONAS	Mes						II-Sem 2024
	Julio	Agosto	Setiembre	Octubre	Noviembre	Diciembre	
EUROPA	43 851	38 766	18 765	23 752	42 638	49 668	217 440
Alemania	5 678	5 470	3 753	5 353	9 174	8 295	37 723
Austria	880	554	304	405	804	1 051	3 998
Bélgica	1 987	886	665	619	1 186	1 287	6 630
Dinamarca	669	179	144	406	645	913	2 956
Eslovaquia	49	59	96	95	193	194	686
España	6 900	10 477	4 003	3 817	4 520	4 312	34 029
Finlandia	84	50	58	76	235	330	833
Francia	5 524	5 563	1 877	3 174	5 488	7 300	28 926
Hungría	107	82	99	120	257	361	1 026
Irlanda	686	481	230	266	534	549	2 746
Israel	1 260	918	583	767	676	976	5 180
Italia	1 500	2 642	966	1 068	1 830	3 035	11 041
Noruega	306	151	123	149	277	662	1 668
Países Bajos	6 534	2 973	1 469	1 366	2 809	3 319	18 470
Polonia	349	410	305	319	958	783	3 124
Portugal	384	564	267	262	482	510	2 469
Reino Unido	6 696	4 697	1 851	2 604	6 823	7 498	30 169
República Checa	281	264	153	268	732	776	2 474
Rumanía	95	89	114	90	201	320	909
Rusia	351	298	167	227	369	465	1 877
Suecia	236	216	168	319	595	1 842	3 376
Suiza	2 621	954	885	1 354	2 573	3 175	11 562
Otros Europa	674	789	485	628	1 277	1 715	5 568
ASIA Y EL PACÍFICO	3 771	3 838	3 085	3 158	5 749	7 060	26 661
China	857	877	833	821	1 408	1 750	6 546
Filipinas	172	189	151	207	137	191	1 047
India	947	1 133	732	709	1 704	2 152	7 377
Japón	242	295	241	179	429	605	1 991
Rep. de Corea (Sur)	223	175	181	171	402	378	1 530
Rep. Dem. Pop. Corea (Norte)							0
Taiwán	75	81	53	51	151	120	531
Australia	764	607	526	589	858	1 122	4 466
Nueva Zelanda	251	197	147	184	230	259	1 268
Otros Asia y El Pacífico	240	284	221	247	430	483	1 905
ÁFRICA	357	380	320	281	310	402	2 050
Marruecos	15	57	16	16	28	34	166
Nigeria	43	41	25	35	36	36	216
Sudáfrica	170	132	124	118	144	168	856
Otros África	129	150	155	112	102	164	812
ORIENTE MEDIO	112	77	69	52	284	146	740
Arabia Saudita	37	9	20	13	29	19	127
Egipto	14	19	15	13	34	39	134
Emiratos Árabes Unidos	8	7	17	2	9	10	53
Jordania	19	7	6	10	13	10	65
Líbano	7	6	6	7	14	30	70
Otros Oriente Medio	27	29	5	7	185	38	291

1/ La mayoría de las llegadas de Puerto Rico quedan registradas en Estados Unidos porque utilizan el pasaporte de este país.

Fuente: ICT con datos de la Dirección General de Migración y Extranjería.



CUADRO 2
LLEGADAS INTERNACIONALES A COSTA RICA, VÍA AÉREA, SEGÚN ZONAS Y PAÍSES, POR MES
II SEMESTRE 2024

PAÍSES Y/O ZONAS	Mes						II-Sem 2024
	Julio	Agosto	Setiembre	Octubre	Noviembre	Diciembre	
TOTAL	239 368	182 800	105 100	122 188	201 152	278 437	1 129 045
AMÉRICA DEL NORTE	175 461	124 598	68 182	78 354	133 507	203 132	783 234
Canadá	11 631	10 070	5 080	8 998	22 907	35 661	94 347
Estados Unidos	153 272	105 620	55 226	62 438	103 901	159 382	639 839
México	10 558	8 908	7 876	6 918	6 699	8 089	49 048
AMÉRICA CENTRAL	8 513	8 749	8 140	9 459	11 727	9 333	55 921
Belice	68	49	44	36	28	53	278
El Salvador	1 870	1 813	1 855	1 747	2 850	2 190	12 325
Guatemala	3 234	3 794	3 225	4 233	4 420	3 629	22 535
Honduras	1 200	1 104	905	1 217	1 518	993	6 937
Nicaragua	702	625	703	654	807	922	4 413
Panamá	1 439	1 364	1 408	1 572	2 104	1 546	9 433
AMÉRICA DEL SUR	10 592	9 956	8 764	9 565	10 955	13 051	62 883
Argentina	1 825	1 697	1 363	1 611	2 034	3 178	11 708
Bolivia	167	137	120	181	159	134	898
Brasil	1 617	1 606	1 172	1 236	2 039	2 634	10 304
Chile	1 400	1 122	1 313	1 294	1 303	1 448	7 880
Colombia	2 497	2 528	2 357	2 701	2 603	2 871	15 557
Ecuador	594	531	592	567	627	584	3 495
Guyana	27	71	21	10	19	14	162
Guyana Francesa	0	0	0	0	0	0	0
Paraguay	83	95	76	74	138	74	540
Perú	1 531	1 389	1 073	1 279	1 338	1 339	7 949
Surinam	6	11	16	14	8	2	57
Uruguay	416	387	301	235	270	324	1 933
Venezuela	429	382	360	363	417	449	2 400
CARIBE	942	1 067	822	789	820	773	5 213
Bahamas	44	59	48	36	41	20	248
Bermuda	2	11	3	2	5	5	28
Cuba	125	100	78	82	108	103	596
Haití	66	73	21	33	28	33	254
Jamaica	66	153	97	56	70	75	517
Puerto Rico ¹	1	0	1	0	0	0	2
República Dominicana	498	478	441	499	411	409	2 736
Trinidad y Tobago	95	114	72	32	86	41	440
Otros Caribe	45	79	61	49	71	87	392

PAÍSES Y/O ZONAS	Mes						II-Sem 2024
	Julio	Agosto	Setiembre	Octubre	Noviembre	Diciembre	
EUROPA	40 063	34 555	16 111	20 963	38 326	45 139	195 157
Alemania	5 050	4 711	3 064	4 707	8 195	7 232	32 959
Austria	789	470	235	345	718	931	3 488
Bélgica	1 884	812	631	561	1 060	1 170	6 118
Dinamarca	633	160	130	369	524	835	2 651
Eslovaquia	45	48	83	81	173	176	606
España	6 413	9 724	3 600	3 462	4 191	3 917	31 307
Finlandia	78	47	45	62	205	284	721
Francia	5 092	5 120	1 630	2 895	4 990	6 784	26 511
Hungría	104	76	92	109	234	349	964
Irlanda	521	319	173	213	431	481	2 138
Israel	1 038	803	435	610	589	888	4 363
Italia	1 357	2 450	832	945	1 648	2 833	10 065
Noruega	260	125	103	136	233	625	1 482
Países Bajos	6 145	2 493	1 302	1 204	2 504	2 913	16 561
Polonia	282	357	237	283	785	641	2 585
Portugal	353	509	238	232	450	475	2 257
Reino Unido	6 195	4 125	1 568	2 259	6 197	6 882	27 226
República Checa	245	222	122	234	676	730	2 229
Rumanía	84	81	105	81	188	288	827
Rusia	287	257	128	191	316	414	1 593
Suecia	203	190	155	276	540	1 773	3 137
Suiza	2 389	780	763	1 165	2 328	2 960	10 385
Otros Europa	616	676	440	543	1 151	1 558	4 984
ASIA Y EL PACÍFICO	3 359	3 455	2 730	2 752	5 275	6 501	24 072
China	826	844	798	747	1 359	1 643	6 217
Filipinas	148	161	131	183	114	149	886
India	926	1 100	707	697	1 687	2 110	7 227
Japón	220	275	227	165	406	568	1 861
Rep. de Corea (Sur)	191	160	143	166	364	330	1 354
Rep. Dem. Pop. Corea (Norte)							0
Taiwán	60	70	49	39	122	97	437
Australia	570	436	362	411	647	921	3 347
Nueva Zelanda	189	133	97	124	176	222	941
Otros Asia y El Pacífico	229	276	216	220	400	461	1 802
ÁFRICA	327	345	286	256	261	366	1 841
Marruecos	12	50	15	16	25	33	151
Nigeria	42	40	24	33	34	35	208
Sudáfrica	149	107	93	100	105	140	694
Otros África	124	148	154	107	97	158	788
ORIENTE MEDIO	111	75	65	50	281	142	724
Arabia Saudita	37	8	19	13	29	19	125
Egipto	14	19	14	13	33	38	131
Emiratos Árabes Unidos	8	7	17	2	9	10	53
Jordania	19	7	5	10	12	9	62
Líbano	6	5	5	5	13	30	64
Otros Oriente Medio	27	29	5	7	185	36	289

1/ La mayoría de las llegadas de Puerto Rico quedan registradas en Estados Unidos porque utilizan el pasaporte de este país.

Fuente: ICT con datos de la Dirección General de Migración y Extranjería.



CUADRO 3
LLEGADAS INTERNACIONALES DE TURISTAS A COSTA RICA POR
AEROPUERTO INTERNACIONAL JUAN SANTAMARÍA (SJO), SEGÚN ZONAS Y PAÍSES, POR MES
II SEMESTRE 2024

PAÍSES Y/O ZONAS	Mes						II-Sem 2024
	Julio	Agosto	Setiembre	Octubre	Noviembre	Diciembre	
TOTAL	162 543	131 669	81 853	91 106	141 085	176 981	785 237
AMÉRICA DEL NORTE	101 132	75 593	46 019	48 664	76 712	106 935	455 055
Canadá	4 674	3 911	2 345	3 030	7 976	11 530	33 466
Estados Unidos	86 083	62 920	35 898	38 802	62 135	87 432	373 270
México	10 375	8 762	7 776	6 832	6 601	7 973	48 319
AMÉRICA CENTRAL	8 433	8 693	8 098	9 398	11 677	9 223	55 522
Belice	63	48	43	36	28	51	269
El Salvador	1 847	1 806	1 851	1 735	2 842	2 147	12 228
Guatemala	3 221	3 768	3 209	4 221	4 411	3 616	22 446
Honduras	1 189	1 097	900	1 212	1 514	989	6 901
Nicaragua	679	614	692	636	785	882	4 288
Panamá	1 434	1 360	1 403	1 558	2 097	1 538	9 390
AMÉRICA DEL SUR	10 410	9 748	8 600	9 442	10 793	12 862	61 855
Argentina	1 789	1 661	1 342	1 596	2 003	3 155	11 546
Bolivia	165	134	120	181	158	132	890
Brasil	1 570	1 553	1 134	1 204	1 985	2 549	9 995
Chile	1 373	1 108	1 255	1 269	1 279	1 435	7 719
Colombia	2 476	2 493	2 331	2 677	2 584	2 839	15 400
Ecuador	584	521	592	563	620	578	3 458
Guyana	22	49	14	10	14	11	120
Guyana Francesa	0	0	0	0	0	0	0
Paraguay	82	93	73	74	137	74	533
Perú	1 519	1 371	1 070	1 268	1 325	1 324	7 877
Surinam	6	11	16	14	8	2	57
Uruguay	404	382	298	234	266	322	1 906
Venezuela	420	372	355	352	414	441	2 354
CARIBE	842	950	772	737	760	724	4 785
Bahamas	40	56	41	28	39	18	222
Bermuda	2	8	3	1	5	4	23
Cuba	111	86	71	80	93	94	535
Haití	50	62	17	22	28	28	207
Jamaica	52	123	85	46	55	68	429
Puerto Rico ¹	1	0	0	0	0	0	1
República Dominicana	489	456	437	487	403	399	2 671
Trinidad y Tobago	62	91	64	31	77	36	361
Otros Caribe	35	68	54	42	60	77	336

PAÍSES Y/O ZONAS	Mes						II-Sem 2024
	Julio	Agosto	Setiembre	Octubre	Noviembre	Diciembre	
EUROPA	38 544	33 334	15 534	20 145	35 951	41 702	185 210
Alemania	4 871	4 566	2 999	4 592	8 010	6 904	31 942
Austria	736	452	225	332	696	888	3 329
Bélgica	1 858	798	616	532	1 035	1 116	5 955
Dinamarca	612	157	122	366	511	824	2 592
Eslovaquia	37	44	74	76	152	166	549
España	6 372	9 672	3 571	3 418	4 159	3 858	31 050
Finlandia	75	44	40	59	193	264	675
Francia	4 997	4 979	1 564	2 825	4 878	6 561	25 804
Hungría	94	70	91	108	221	329	913
Irlanda	486	294	161	204	373	407	1 925
Israel	968	738	412	580	538	738	3 974
Italia	1 276	2 344	798	892	1 565	2 664	9 539
Noruega	236	120	101	133	214	603	1 407
Países Bajos	6 108	2 463	1 292	1 178	2 448	2 810	16 299
Polonia	259	337	219	269	737	579	2 400
Portugal	341	486	224	218	436	444	2 149
Reino Unido	5 746	3 774	1 429	2 052	4 990	5 429	23 420
República Checa	214	204	103	220	636	695	2 072
Rumanía	73	75	96	78	177	256	755
Rusia	257	223	119	183	290	370	1 442
Suecia	181	165	143	268	513	1 710	2 980
Suiza	2 216	716	727	1 083	2 211	2 722	9 675
Otros Europa	531	613	408	479	968	1 365	4 364
ASIA Y EL PACÍFICO	2 823	3 014	2 514	2 460	4 721	5 138	20 670
China	760	774	758	695	1 255	1 269	5 511
Filipinas	122	143	119	178	98	126	786
India	774	936	673	618	1 471	1 586	6 058
Japón	180	242	208	149	366	499	1 644
Rep. de Corea (Sur)	178	139	130	154	349	296	1 246
Rep. Dem. Pop. Corea (Norte)							0
Taiwán	58	66	43	38	115	77	397
Australia	415	364	316	340	557	746	2 738
Nueva Zelanda	153	117	78	102	157	194	801
Otros Asia y El Pacífico	183	233	189	186	353	345	1 489
ÁFRICA	267	274	261	218	220	283	1 523
Marruecos	10	45	15	10	22	29	131
Nigeria	18	25	19	23	23	24	132
Sudáfrica	129	84	84	94	88	105	584
Otros África	110	120	143	91	87	125	676
ORIENTE MEDIO	92	63	55	42	251	114	617
Arabia Saudita	30	8	18	11	22	14	103
Egipto	10	18	12	12	32	33	117
Emiratos Árabes Unidos	8	3	13	2	9	10	45
Jordania	15	5	3	8	11	8	50
Líbano	5	3	4	3	11	21	47
Otros Oriente Medio	24	26	5	6	166	28	255

1/ La mayoría de las llegadas de Puerto Rico quedan registradas en Estados Unidos porque utilizan el pasaporte de este país.

Fuente: ICT con datos de la Dirección General de Migración y Extranjería.



CUADRO 4
LLEGADAS INTERNACIONALES DE TURISTAS A COSTA RICA POR
AEROPUERTO DANIEL ODUBER QUIRÓS (LIR) - GUANACASTE AEROPUERTO, SEGÚN ZONAS Y PAÍSES, POR MES
II SEMESTRE 2024

PAÍSES Y/O ZONAS	Mes						II-Sem 2024
	Julio	Agosto	Setiembre	Octubre	Noviembre	Diciembre	
TOTAL	76 779	51 106	23 209	31 021	60 017	101 334	343 466
AMÉRICA DEL NORTE	74 310	48 998	22 153	29 672	56 770	96 118	328 021
Canadá	6 957	6 159	2 735	5 968	14 931	24 123	60 873
Estados Unidos	67 172	42 693	19 318	23 619	41 741	71 880	266 423
México	181	146	100	85	98	115	725
AMÉRICA CENTRAL	58	47	24	32	33	76	270
Belice	5	1	1	0	0	2	9
El Salvador	9	6	2	6	7	23	53
Guatemala	8	22	5	4	5	9	53
Honduras	11	5	4	5	2	4	31
Nicaragua	22	10	9	13	16	36	106
Panamá	3	3	3	4	3	2	18
AMÉRICA DEL SUR	180	202	162	115	159	187	1 005
Argentina	36	35	21	14	31	22	159
Bolivia	2	3	0	0	1	2	8
Brasil	47	53	37	32	51	85	305
Chile	27	14	58	25	24	12	160
Colombia	20	30	25	22	19	32	148
Ecuador	10	10	0	4	7	6	37
Guyana	5	22	7	0	5	3	42
Guyana Francesa	0	0	0	0	0	0	0
Paraguay	0	2	3	0	1	0	6
Perú	12	18	3	7	13	15	68
Surinam	0	0	0	0	0	0	0
Uruguay	12	5	3	1	4	2	27
Venezuela	9	10	5	10	3	8	45
CARIBE	100	116	50	52	60	49	427
Bahamas	4	3	7	8	2	2	26
Bermuda	0	3	0	1	0	1	5
Cuba	14	14	7	2	15	9	61
Haití	16	11	4	11	0	5	47
Jamaica	14	30	12	10	15	7	88
Puerto Rico ¹	0	0	1	0	0	0	1
República Dominicana	9	21	4	12	8	10	64
Trinidad y Tobago	33	23	8	1	9	5	79
Otros Caribe	10	11	7	7	11	10	56

PAÍSES Y/O ZONAS	Mes						II-Sem 2024
	Julio	Agosto	Setiembre	Octubre	Noviembre	Diciembre	
EUROPA	1 516	1 219	569	812	2 370	3 431	9 917
Alemania	178	144	64	114	184	325	1 009
Austria	53	18	10	13	22	43	159
Bélgica	26	14	15	29	25	54	163
Dinamarca	21	3	8	3	13	11	59
Eslovaquia	8	4	9	5	21	10	57
España	40	52	29	42	32	59	254
Finlandia	3	3	5	3	12	20	46
Francia	94	140	64	68	110	221	697
Hungría	10	6	1	1	13	20	51
Irlanda	35	25	12	9	58	74	213
Israel	70	65	23	30	51	150	389
Italia	81	106	34	52	81	169	523
Noruega	24	5	0	3	19	22	73
Países Bajos	37	30	10	26	56	103	262
Polonia	23	20	18	14	48	62	185
Portugal	12	23	13	14	14	31	107
Reino Unido	449	351	139	207	1 207	1 452	3 805
República Checa	31	18	19	14	40	35	157
Rumanía	11	6	9	3	11	32	72
Rusia	30	34	9	8	26	44	151
Suecia	22	25	12	8	27	63	157
Suiza	173	64	34	82	117	238	708
Otros Europa	85	63	32	64	183	193	620
ASIA Y EL PACÍFICO	536	441	216	292	554	1 363	3 402
China	66	70	40	52	104	374	706
Filipinas	26	18	12	5	16	23	100
India	152	164	34	79	216	524	1 169
Japón	40	33	19	16	40	69	217
Rep. de Corea (Sur)	13	21	13	12	15	34	108
Rep. Dem. Pop. Corea (Norte)							0
Taiwán	2	4	6	1	7	20	40
Australia	155	72	46	71	90	175	609
Nueva Zelanda	36	16	19	22	19	28	140
Otros Asia y El Pacífico	46	43	27	34	47	116	313
ÁFRICA	60	71	25	38	41	83	318
Marruecos	2	5	0	6	3	4	20
Nigeria	24	15	5	10	11	11	76
Sudáfrica	20	23	9	6	17	35	110
Otros África	14	28	11	16	10	33	112
ORIENTE MEDIO	19	12	10	8	30	27	106
Arabia Saudita	7	0	1	2	7	5	22
Egipto	4	1	2	1	1	5	14
Emiratos Árabes Unidos	0	4	4	0	0	0	8
Jordania	4	2	2	2	1	0	11
Líbano	1	2	1	2	2	9	17
Otros Oriente Medio	3	3	0	1	19	8	34

1/ La mayoría de las llegadas de Puerto Rico quedan registradas en Estados Unidos porque utilizan el pasaporte de este país.

Fuente: ICT con datos de la Dirección General de Migración y Extranjería.



CUADRO 5
LLEGADAS INTERNACIONALES A COSTA RICA, VÍA TERRESTRE Y FLUVIAL, SEGÚN ZONAS Y PAÍSES, POR MES
II SEMESTRE 2024

PAÍSES Y/O ZONAS	Mes						II-Sem 2024
	Julio	Agosto	Setiembre	Octubre	Noviembre	Diciembre	
TOTAL	19 493	18 118	18 162	15 994	19 485	27 001	118 253
AMÉRICA DEL NORTE	3 871	3 527	2 774	2 678	3 401	4 252	20 503
Canadá	580	653	451	584	987	1 361	4 616
Estados Unidos	2 968	2 485	2 060	1 870	2 091	2 629	14 103
México	323	389	263	224	323	262	1 784
AMÉRICA CENTRAL	10 516	9 297	11 693	9 479	10 654	16 976	68 615
Belice	14	5	10	8	9	13	59
El Salvador	478	679	248	271	422	1 059	3 157
Guatemala	197	192	189	187	371	310	1 446
Honduras	618	405	590	848	521	1 143	4 125
Nicaragua	7 469	6 200	7 484	6 322	6 892	11 683	46 050
Panamá	1 740	1 816	3 172	1 843	2 439	2 768	13 778
AMÉRICA DEL SUR	885	674	705	668	652	794	4 378
Argentina	306	251	291	281	236	260	1 625
Bolivia	5	7	15	11	13	11	62
Brasil	125	97	117	93	73	149	654
Chile	209	114	121	97	119	132	792
Colombia	100	70	46	51	75	93	435
Ecuador	15	7	4	14	14	15	69
Guyana	2	3	1	2	1	5	14
Guyana Francesa	0	0	0	0	0	0	0
Paraguay	1	4	3	4	3	5	20
Perú	69	71	65	81	85	70	441
Surinam	0	0	0	0	0	0	0
Uruguay	36	32	29	21	15	22	155
Venezuela	17	18	13	13	18	32	111
CARIBE	26	27	24	11	38	34	160
Bahamas	2	1	1	0	6	2	12
Bermuda	0	0	0	0	0	0	0
Cuba	1	6	1	3	3	9	23
Haití	3	2	0	1	0	1	7
Jamaica	2	4	6	2	3	4	21
Puerto Rico ¹	0	0	0	0	0	0	0
República Dominicana	6	12	11	3	15	10	57
Trinidad y Tobago	5	0	3	1	8	3	20
Otros Caribe	7	2	2	1	3	5	20

PAÍSES Y/O ZONAS	Mes						II-Sem 2024
	Julio	Agosto	Setiembre	Octubre	Noviembre	Diciembre	
EUROPA	3 774	4 200	2 596	2 753	4 263	4 409	21 995
Alemania	627	759	686	646	974	1 050	4 742
Austria	91	84	69	60	86	118	508
Bélgica	103	74	34	58	126	117	512
Dinamarca	36	19	9	37	121	75	297
Eslovaquia	4	11	13	13	17	18	76
España	487	753	402	354	329	386	2 711
Finlandia	6	3	12	11	29	46	107
Francia	431	442	215	275	497	512	2 372
Hungría	3	6	6	11	23	12	61
Irlanda	164	162	57	53	103	68	607
Israel	222	115	148	157	87	86	815
Italia	143	192	132	122	181	200	970
Noruega	46	26	20	13	44	37	186
Países Bajos	389	480	166	162	303	405	1 905
Polonia	67	53	67	33	171	139	530
Portugal	31	53	28	30	30	35	207
Reino Unido	496	569	282	341	612	592	2 892
República Checa	36	42	31	34	56	46	245
Rumanía	10	8	8	7	12	25	70
Rusia	61	38	38	32	51	43	263
Suecia	33	26	13	42	54	69	237
Suiza	232	173	122	189	244	215	1 175
Otros Europa	56	112	38	73	113	115	507
ASIA Y EL PACÍFICO	394	360	338	384	448	508	2 432
China	30	33	35	74	49	107	328
Filipinas	12	18	11	13	15	11	80
India	16	23	18	7	12	34	110
Japón	22	20	14	14	23	37	130
Rep. de Corea (Sur)	32	15	38	5	38	48	176
Rep. Dem. Pop. Corea (Norte)							0
Taiwán	15	11	4	12	29	23	94
Australia	194	171	163	175	206	197	1 106
Nueva Zelanda	62	62	50	60	47	35	316
Otros Asia y El Pacífico	11	7	5	24	29	16	92
ÁFRICA	26	31	28	19	26	24	154
Marruecos	3	7	1	0	3	1	15
Nigeria	1	1	1	1	2	1	7
Sudáfrica	17	22	26	16	17	16	114
Otros África	5	1	0	2	4	6	18
ORIENTE MEDIO	1	2	4	2	3	4	16
Arabia Saudita	0	1	1	0	0	0	2
Egipto	0	0	1	0	1	1	3
Emiratos Árabes Unidos	0	0	0	0	0	0	0
Jordania	0	0	1	0	1	1	3
Líbano	1	1	1	2	1	0	6
Otros Oriente Medio	0	0	0	0	0	2	2

1/ La mayoría de las llegadas de Puerto Rico quedan registradas en Estados Unidos porque utilizan el pasaporte de este país.

Fuente: ICT con datos de la Dirección General de Migración y Extranjería.



CUADRO 6
LLEGADAS INTERNACIONALES DE TURISTAS A COSTA RICA POR TODAS LAS VÍAS, SEGÚN MES Y VARIACIONES ANUALES
II SEMESTRE 2019-2024

Mes	2019	2020	2021	2022	2023	2024	% Variación				
							2019-2020	2020-2021	2021-2022	2022-2023	2023-2024
Julio	269 376	1 022	154 706	222 982	244 967	258 942	-99,6	15037,6	44,1	9,9	5,7
Agosto	225 299	2 357	122 162	178 515	196 233	200 996	-99,0	5082,9	46,1	9,9	2,4
Setiembre	160 206	3 817	85 183	122 188	131 828	123 371	-97,6	2131,7	43,4	7,9	-6,4
Octubre	185 599	10 147	100 102	137 099	149 548	138 330	-94,5	886,5	37,0	9,1	-7,5
Noviembre	245 643	37 573	151 701	204 877	231 498	220 839	-84,7	303,8	35,1	13,0	-4,6
Diciembre	326 922	74 974	216 678	260 112	307 603	306 113	-77,1	189,0	20,0	18,3	-0,5
II Semestre	1 413 045	129 890	830 532	1 125 773	1 261 677	1 248 591	-90,8	539,4	35,5	12,1	-1,0

Fuente: ICT con datos de la Dirección General de Migración y Extranjería.

GRÁFICO 1
LLEGADAS INTERNACIONALES A COSTA RICA POR TODAS LAS VÍAS
II SEMESTRE 2019-2024

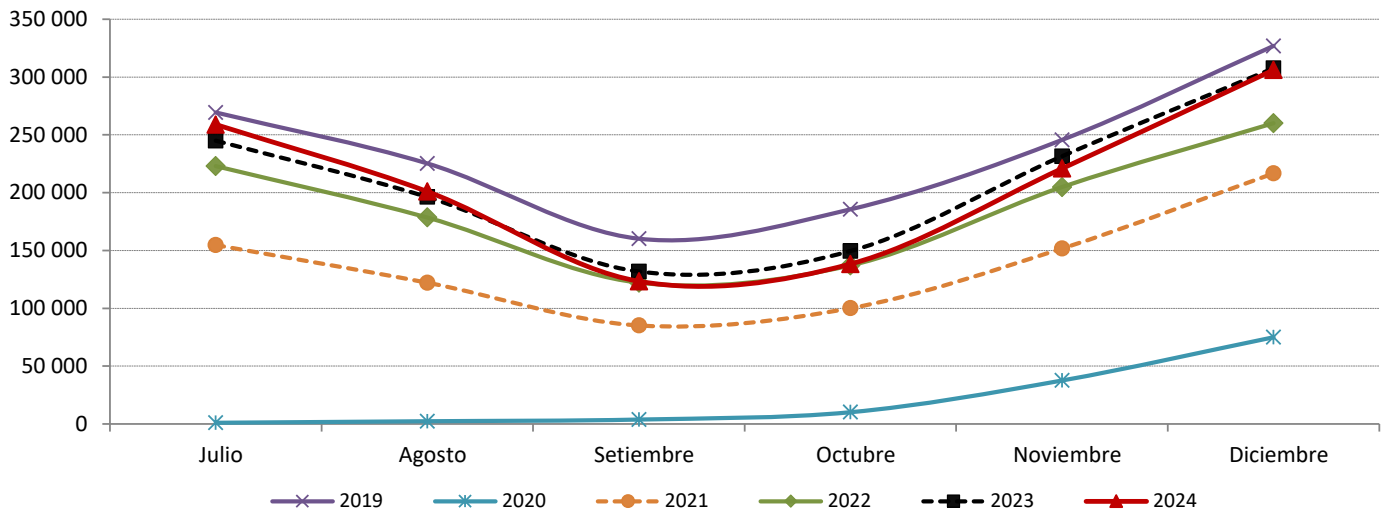

Fuente: ICT con datos de la Dirección General de Migración y Extranjería.



**INSTITUTO
 COSTARRICENSE
 DE TURISMO**

GOBIERNO
 DE COSTA RICA



esencial
**COSTA
 RICA**



CUADRO 7
LLEGADAS INTERNACIONALES DE TURISTAS A COSTA RICA POR VÍA AÉREA, SEGÚN MES Y VARIACIONES ANUALES
II SEMESTRE 2019-2024

Mes	2019	2020	2021	2022	2023	2024	% Variación				
							2019-2020	2020-2021	2021-2022	2022-2023	2023-2024
Julio	213 125	418	146 915	204 878	223 296	239 368	-99,8	35047,1	39,5	9,0	7,2
Agosto	174 109	1 636	114 227	159 753	174 913	182 800	-99,1	6882,1	39,9	9,5	4,5
Setiembre	112 102	3 371	77 599	102 705	111 696	105 100	-97,0	2202,0	32,4	8,8	-5,9
Octubre	135 320	9 888	91 292	116 925	129 201	122 188	-92,7	823,3	28,1	10,5	-5,4
Noviembre	191 346	36 044	141 099	181 721	212 646	201 152	-81,2	291,5	28,8	17,0	-5,4
Diciembre	255 611	71 000	201 902	231 402	281 095	278 437	-72,2	184,4	14,6	21,5	-0,9
II Semestre	1 081 613	122 357	773 034	997 384	1 132 847	1 129 045	-88,7	531,8	29,0	13,6	-0,3

Fuente: ICT con datos de la Dirección General de Migración y Extranjería.

GRÁFICO 2
LLEGADAS INTERNACIONALES POR VÍA AEREA
II SEMESTRE 2019-2024

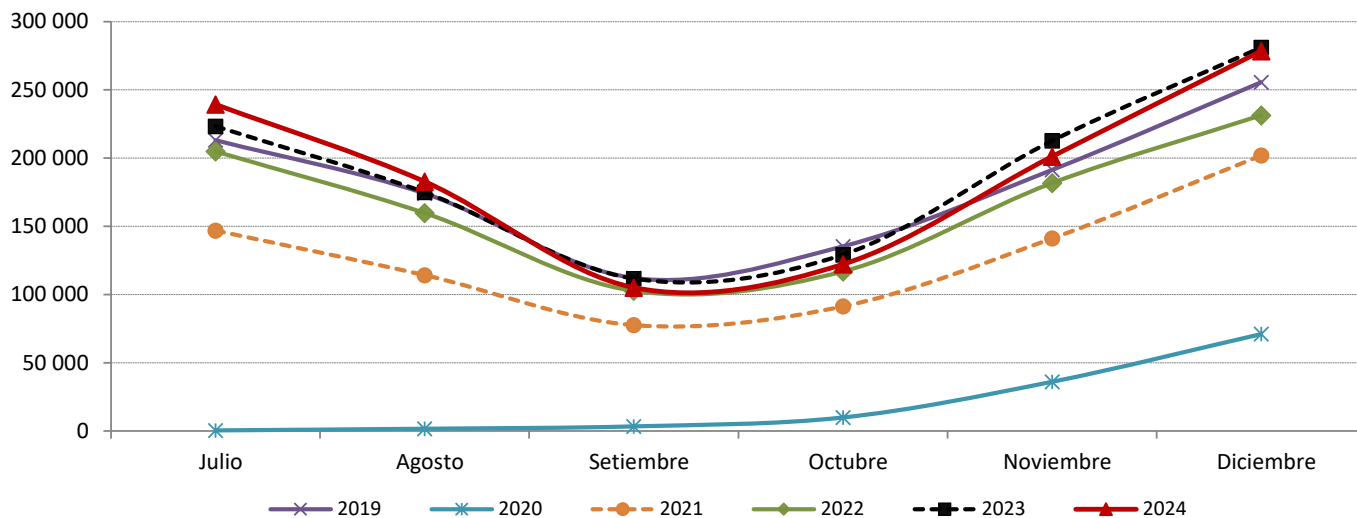

Fuente: ICT con datos de la Dirección General de Migración y Extranjería.





CUADRO 8
LLEGADAS INTERNACIONALES DE TURISTAS A COSTA RICA POR
AEROPUERTO INTERNACIONAL JUAN SANTAMARÍA (SJO), SEGÚN MES Y VARIACIONES ANUALES
II SEMESTRE 2019-2024

Mes	2019	2020	2021	2022	2023	2024	% Variación				
							2019-2020	2020-2021	2021-2022	2022-2023	2023-2024
Julio	164 246	387	98 114	143 926	158 915	162 543	-99,8	25252,5	46,7	10,4	2,3
Agosto	137 510	1 597	81 231	114 216	129 015	131 669	-98,8	4986,5	40,6	13,0	2,1
Setiembre	93 255	3 109	60 435	78 618	86 140	81 853	-96,7	1843,9	30,1	9,6	-5,0
Octubre	112 868	8 467	67 833	87 276	95 200	91 106	-92,5	701,1	28,7	9,1	-4,3
Noviembre	144 194	27 007	98 337	121 965	140 427	141 085	-81,3	264,1	24,0	15,1	0,5
Diciembre	185 319	51 893	137 875	153 395	181 002	176 981	-72,0	165,7	11,3	18,0	-2,2
II Semestre	837 392	92 460	543 825	699 396	790 699	785 237	-89,0	488,2	28,6	13,1	-0,7

Fuente: ICT con datos de la Dirección General de Migración y Extranjería.

GRÁFICO 3
LLEGADAS INTERNACIONALES DE TURISTAS A COSTA RICA POR AEROPUERTO INTERNACIONAL JUAN SANTAMARÍA (SJO)
II SEMESTRE 2019-2024

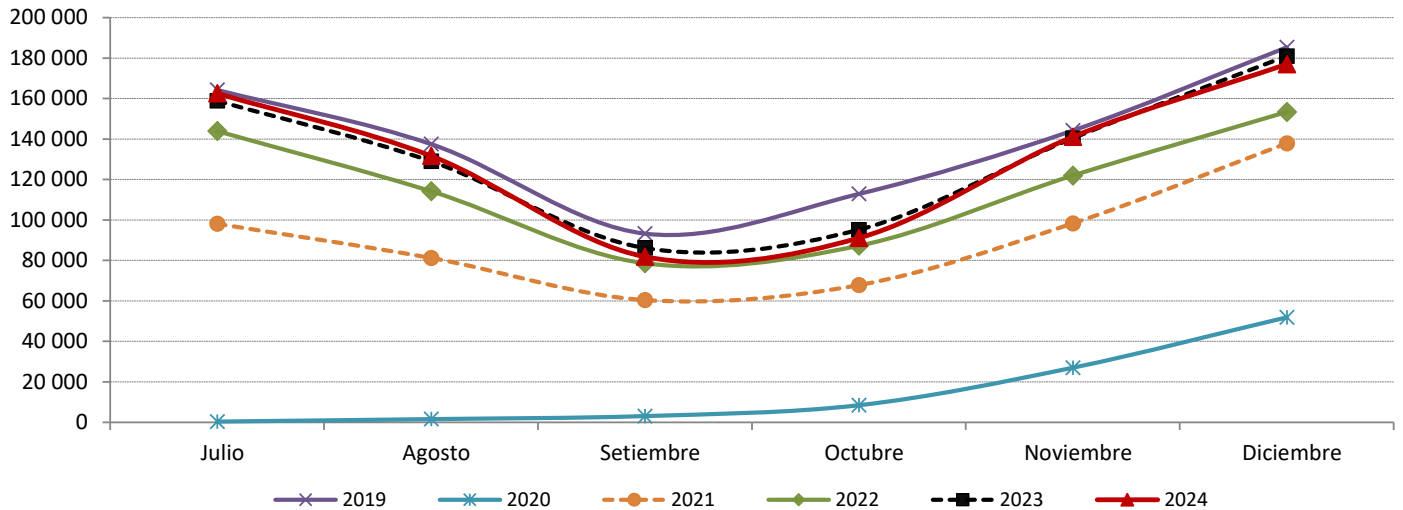

Fuente: ICT con datos de la Dirección General de Migración y Extranjería.



**INSTITUTO
 COSTARRICENSE
 DE TURISMO**

**GOBIERNO
 DE COSTA RICA**





CUADRO 9
LLEGADAS INTERNACIONALES DE TURISTAS A COSTA RICA POR
AEROPUERTO DANIEL ODUBER QUIRÓS (LIR) - GUANACASTE AEROPUERTO, SEGÚN MES Y VARIACIONES ANUALES
II SEMESTRE 2019-2024

Mes	2019	2020	2021	2022	2023	2024	% Variación				
							2019-2020	2020-2021	2021-2022	2022-2023	2023-2024
Julio	48 724	31	48 801	60 920	64 330	76 779	-99,9	157322,6	24,8	5,6	19,4
Agosto	36 456	39	32 996	45 478	45 867	51 106	-99,9	84505,1	37,8	0,9	11,4
Setiembre	18 672	262	17 163	24 050	25 517	23 209	-98,6	6450,8	40,1	6,1	-9,0
Octubre	22 290	1 421	23 459	29 604	33 971	31 021	-93,6	1550,9	26,2	14,8	-8,7
Noviembre	46 959	9 035	42 761	59 690	72 171	60 017	-80,8	373,3	39,6	20,9	-16,8
Diciembre	70 157	19 106	64 026	77 888	100 051	101 334	-72,8	235,1	21,7	28,5	1,3
II Semestre	243 258	29 894	229 206	297 630	341 907	343 466	-87,7	666,7	29,9	14,9	0,5

Fuente: ICT con datos de la Dirección General de Migración y Extranjería.

GRÁFICO 4
LLEGADAS INTERNACIONALES DE TURISTAS POR AEROPUERTO DANIEL ODUBER QUIRÓS (LIR) - GUANACASTE AEROPUERTO
II SEMESTRE 2019-2024

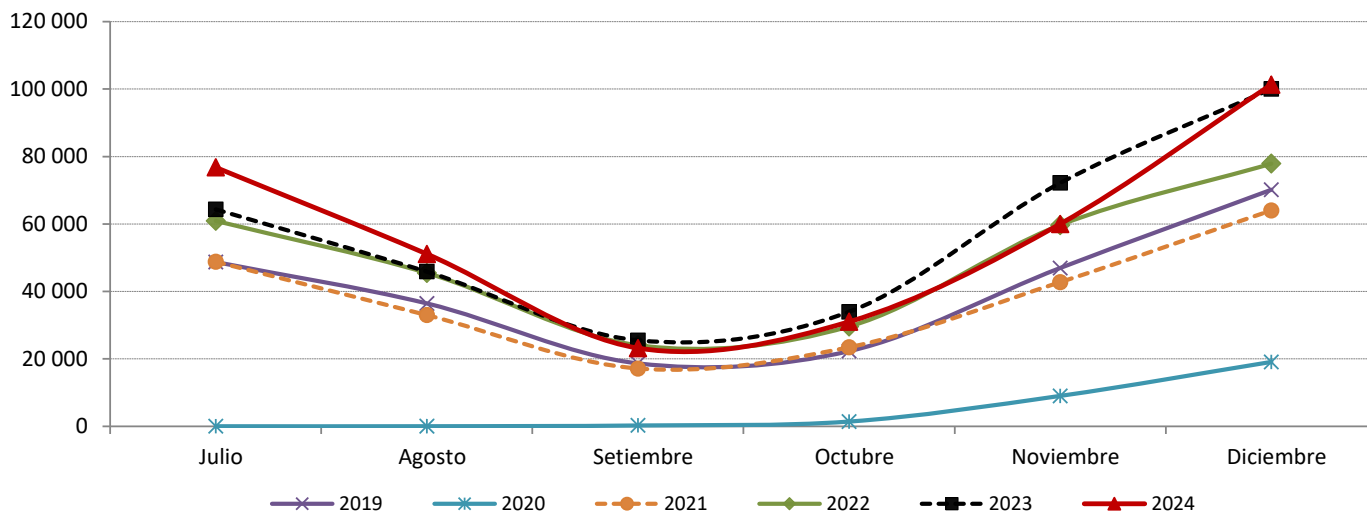

Fuente: ICT con datos de la Dirección General de Migración y Extranjería.



**INSTITUTO
 COSTARRICENSE
 DE TURISMO**

**GOBIERNO
 DE COSTA RICA**



esencial
**COSTA
 RICA**



CUADRO 10
LLEGADAS INTERNACIONALES DE TURISTAS POR VÍA TERRESTRE Y FLUVIAL, SEGÚN MES Y VARIACIONES ANUALES
II SEMESTRE 2019-2024

Mes	2019	2020	2021	2022	2023	2024	% Variación				
							2019-2020	2020-2021	2021-2022	2022-2023	2023-2024
Julio	56 075	603	7 715	18 031	21 560	19 493	-98,9	1179,4	133,7	19,6	-9,6
Agosto	50 870	719	7 841	18 627	20 919	18 118	-98,6	990,5	137,6	12,3	-13,4
Setiembre	47 983	404	7 396	19 326	20 054	18 162	-99,2	1730,7	161,3	3,8	-9,4
Octubre	49 213	228	8 702	19 644	19 591	15 994	-99,5	3716,7	125,7	-0,3	-18,4
Noviembre	53 909	1 439	10 448	22 843	18 486	19 485	-97,3	626,1	118,6	-19,1	5,4
Diciembre	68 559	3 901	14 133	27 748	25 934	27 001	-94,3	262,3	96,3	-6,5	4,1
II Semestre	326 609	7 294	56 235	126 219	126 544	118 253	-97,8	671,0	124,4	0,3	-6,6

Fuente: ICT con datos de la Dirección General de Migración y Extranjería.

GRÁFICO 5
LLEGADAS INTERNACIONALES POR VÍA TERRESTRE Y FLUVIAL
II SEMESTRE 2019-2024

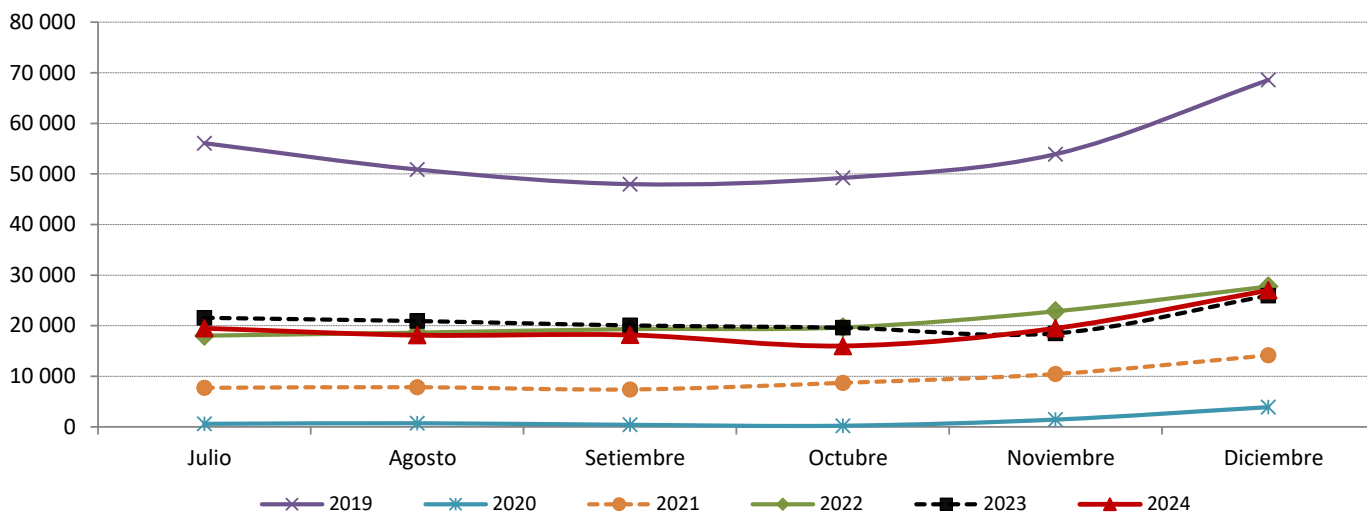

Fuente: ICT con datos de la Dirección General de Migración y Extranjería.



**INSTITUTO
 COSTARRICENSE
 DE TURISMO**

**GOBIERNO
 DE COSTA RICA**



esencial
**COSTA
 RICA**

CUADRO 11
SALIDAS DE COSTARRICENSES POR ZONAS Y PAÍSES DE DESTINO SEGÚN MES
II SEMESTRE 2019-2024

ZONAS / PAÍSES	2019	2020	2021	2022	2023	2024
	II semestre	II semestre	II semestre	II semestre	II semestre	II semestre
TOTAL	618 848	78 529	367 784	534 854	698 488	735 395
AMÉRICA DEL NORTE	224 608	41 767	194 685	205 388	252 319	241 764
CANADÁ	1 982	81	578	1 706	4 629	6 339
ESTADOS UNIDOS	154 615	36 617	138 542	123 715	158 102	162 102
MÉXICO	68 011	5 069	55 565	79 967	89 588	73 323
AMÉRICA CENTRAL	322 056	32 976	147 157	240 271	320 304	341 001
BELICE	0	2	3	4	27	0
EL SALVADOR	43 033	2 155	21 192	19 419	27 967	34 264
GUATEMALA	24 742	931	14 567	27 239	48 040	42 404
HONDURAS	2 837	119	186	123	405	589
NICARAGUA	87 972	8 432	26 325	68 818	90 164	96 838
PANAMÁ	163 472	21 337	84 884	124 668	153 701	166 906
AMÉRICA DEL SUR	41 381	1 495	9 936	55 528	78 429	96 445
ARGENTINA	1	3	9	393	1 005	3 145
BOLIVIA	0	0	0	0	1	1
BRASIL	2	0	0	2	7	701
CHILE	299	0	1	6	5	5
COLOMBIA	29 825	1 474	9 897	44 594	68 178	83 567
ECUADOR	20	8	22	1 483	2 141	1 447
PARAGUAY	0	0	0	0	0	1
PERÚ	11 095	1	4	9 035	6 910	7 536
URUGUAY	0	0	0	0	1	0
VENEZUELA	139	9	3	15	181	42
CARIBE	1 789	84	64	2 492	6 114	6 235
ANTIGUA Y BARBUDA	0	3	0	3	0	0
ANTILLAS HOLANDESAS	0	0	4	0	0	0
ARUBA	0	3	6	0	12	0
BAHAMAS	39	4	22	8	6	9
BARBADOS	0	0	0	0	0	0
BERMUDA	3	0	0	0	0	0
CUBA	0	3	0	0	0	1
GUADALUPE	0	0	0	5	0	0
HAITÍ	0	0	0	0	0	0
ISLAS CAIMÁN	40	2	4	12	49	10
ISLAS TURCAS Y CAICOS	0	17	2	1	2	0
ISLAS VÍRGENES (BRITANICAS)	0	0	0	0	0	0
JAMAICA	3	30	2	2	13	0
MARTINICA	0	0	0	0	0	0
PUERTO RICO	0	0	1	4	3	2
REPÚBLICA DOMINICANA	1 704	22	23	2 457	6 029	6 212
TRINIDAD Y TOBAGO	0	0	0	0	0	1

ZONAS / PAÍSES	2019	2020	2021	2022	2023	2024
	II semestre	II semestre	II semestre	II semestre	II semestre	II semestre
EUROPA	29 009	2 207	15 925	31 165	41 319	49 948
ALEMANIA	2 965	831	1 853	2 840	2 608	2 728
AUSTRIA	0	0	2	0	1	0
BÉLGICA	0	1	1	2	3	0
ESLOVENIA	0	0	0	0	0	0
ESPAÑA	16 509	1 184	10 629	19 988	27 463	31 437
ESTONIA	0	0	0	0	0	0
FRANCIA	3 989	95	1 505	4 107	6 689	10 206
IRLANDA	0	0	0	0	0	0
ISRAEL	0	0	0	2	0	0
ITALIA	0	0	1	1	2	1
MÓNACO	0	0	1	0	0	0
MONTENEGRO	0	0	1	0	0	0
NORUEGA	0	0	0	0	0	1
PAISES BAJOS (HOLANDA)	963	83	809	666	827	1 344
PORTUGAL	0	0	0	0	0	1
REINO UNIDO (GRAN BRETAÑA)	1 321	0	357	783	596	1 011
REPÚBLICA CHECA	0	0	0	1	0	1
RUSIA	1	6	0	0	0	0
SUECIA	0	0	0	1	0	1
SUIZA	3 261	7	766	2 774	3 129	3 216
TURQUÍA	0	0	0	0	1	1
OTRAS ZONAS*	5	0	17	10	3	2

* / OTRAS ZONAS incluye las categorías Asia y el Pacífico, África, Oriente Medio y "No indica".

Nota: Información obtenida de la consulta realizada por los oficiales de migración sobre el país al cuál se dirige, no necesariamente se refiere al destino final, en su mayoría corresponde a los países con vuelo directo (conexión con Costa Rica).



**INSTITUTO
COSTARRICENSE
DE TURISMO**

**GOBIERNO
DE COSTA RICA**



esencial
**COSTA
RICA**