



INSTITUTO  
COSTARRICENSE  
DE TURISMO

GOBIERNO  
DE COSTA RICA



esencial  
COSTA  
RICA

DIRECCIÓN DE PLANEAMIENTO Y DESARROLLO TURÍSTICO  
UNIDAD DE ADMINISTRACIÓN DE LA INFORMACIÓN

## INFORME SEMESTRAL - I SEMESTRE 2024

El Instituto Costarricense de Turismo, se complace en presentar el **Informe Semestral de Turismo 2024**, este documento resume los datos sobre llegadas de turistas internacionales, durante el **primer semestre 2024**.

La información presentada ha sido recolectada y organizada por funcionarios de la Unidad de Administración de la Información con el objetivo de brindar un panorama del sector turístico y poner a disposición información clave para la toma de decisiones.

Se agradece la colaboración en el suministro de información a la Dirección General de Migración y Extranjería.

## ÍNDICE

---

### METODOLOGÍA

[METADATOS: LLEGADAS INTERNACIONALES DE TURISTAS POR PAÍS Y PUESTO MIGRATORIO](#)

### CUADROS - I SEMESTRE 2024

- C1 [LLEGADAS INTERNACIONALES DE TURISTAS A COSTA RICA, TODAS LAS VÍAS SEGÚN ZONAS Y PAÍSES, POR MES](#)
- C2 [LLEGADAS INTERNACIONALES DE TURISTAS A COSTA RICA, VÍA AÉREA, SEGÚN ZONAS Y PAÍSES, POR MES](#)
- C3 [LLEGADAS INTERNACIONALES A COSTA RICA, AEROPUERTO JUAN SANTAMARÍA, SEGÚN ZONAS Y PAÍSES, POR MES](#)
- C4 [LLEGADAS INTERNACIONALES A COSTA RICA, AEROPUERTO DANIEL ODUBER QUIRÓS \(LIR\) - GUANACASTE AEROPUERTO](#)
- C5 [LLEGADAS INTERNACIONALES A COSTA RICA, VÍA TERRESTRE Y FLUVIAL, SEGÚN ZONAS Y PAÍSES, POR MES](#)

### CUADROS / GRÁFICOS - I SEMESTRE 2019-2024

- C6 / G1 [LLEGADAS INTERNACIONALES A COSTA RICA POR TODAS LAS VÍAS](#)
- C7 / G2 [LLEGADAS INTERNACIONALES POR VÍA AEREA](#)
- C8 / G3 [LLEGADAS INTERNACIONALES POR AEROPUERTO JUAN SANTAMARÍA](#)
- C9 / G4 [LLEGADAS INTERNACIONALES POR AEROPUERTO DANIEL ODUBER QUIROS](#)
- C10 / G5 [LLEGADAS INTERNACIONALES POR VÍA TERRESTRE Y FLUVIAL](#)

### CUADRO SALIDAS DE COSTARRICENSES - I SEMESTRE 2019-2024

- C11 [SALIDAS DE COSTARRICENSES POR ZONAS Y PAÍSES DE DESTINO SEGÚN MES](#)



INSTITUTO COSTARRICENSE DE TURISMO  
DIRECCIÓN DE PLANEAMIENTO Y DESARROLLO TURÍSTICO  
UNIDAD DE ADMINISTRACIÓN DE LA INFORMACIÓN

## Metadatos de los Registros Administrativos

<b>Título del registro</b>	<b>LLEGADAS INTERNACIONALES DE TURISTAS POR PAÍS Y PUESTO MIGRATORIO</b>
<b>Descripción</b>	Durante los primeros días del mes, la Dirección General de Migración y Extranjería (DGME) habilita un enlace para que la Unidad de Administración de la Información (UAI) tenga acceso y pueda descargar la base de datos de las llegadas internacionales del mes anterior, para procesar y consolidar la información.
<b>Objetivo</b>	Construir un indicador de las llegadas internacionales de turistas (visitantes que pernoctan), para monitorear la actividad turística en Costa Rica.
<b>Recolección de la información</b>	<p><b>Período:</b> Contínuo</p> <p><b>Método:</b> Escaneo del pasaporte de la persona que realiza el movimiento migratorio.</p> <p><b>Lugar:</b> Puestos Migratorios; o Vía Aérea: Aeropuerto Internacional Juan Santamaría, Aeropuerto Internacional Daniel Oduber Quiros, Aeropuerto Internacional Tobías Bolaños y Aeropuerto Internacional de Limón . o Vía Terrestre: Paso Canoas, Peñas Blancas, Sabalito, las Tablillas y Sixaola. o Vía Fluvial: Los Chiles (Se contabiliza en la vía terrestre). o Vía Marítima: Golfito, Limón, Playas del Coco, Puntarenas y Quepos. Por definición no se incluyen los cruceristas.</p>
<b>Variables de referencia</b>	Puestos migratorios por vía (aérea, terrestre y marítima), y nacionalidad.
<b>Difusión</b>	Sección de Estadística del sitio web <a href="http://www.ict.go.cr">www.ict.go.cr</a> en <b>Informes Estadísticos</b> .
<b>Periodicidad</b>	Mensual con publicación, semestral y anual.
<b>Fuente</b>	Dirección General de Migración y Extranjería (DGME).
<b>Observaciones</b>	Con el propósito de depurar el indicador se realiza lo siguiente: o No se incluyen las llegadas de costarricenses ni extranjeros residentes. o Se resta la cantidad de permisos temporales de trabajo otorgados por la Dirección General de Migración y Extranjería, tripulaciones y transportistas terrestres. o Cuando se tienen consolidados los datos, se analizan las variaciones y tendencias.
<b>Nota</b>	Se incluyen las variaciones con respecto al año anterior.



**CUADRO 1**  
**LLEGADAS INTERNACIONALES DE TURISTAS A COSTA RICA, TODAS LAS VÍAS SEGÚN ZONAS Y PAÍSES, POR MES**  
**I SEMESTRE 2024**

PAÍSES Y/O ZONAS	Mes						I-Sem 2024
	Enero	Febrero	Marzo	Abril	Mayo	Junio	
<b>TOTAL</b>	<b>299 194</b>	<b>317 830</b>	<b>350 300</b>	<b>242 511</b>	<b>216 702</b>	<b>244 355</b>	<b>1 670 892</b>
<b>AMÉRICA DEL NORTE</b>	<b>205 148</b>	<b>216 419</b>	<b>250 878</b>	<b>166 761</b>	<b>158 410</b>	<b>187 668</b>	<b>1 185 284</b>
Canadá	45 486	42 906	39 105	24 227	11 962	9 541	173 227
Estados Unidos	153 563	165 977	202 981	134 833	139 093	170 371	966 818
México	6 099	7 536	8 792	7 701	7 355	7 756	45 239
<b>AMÉRICA CENTRAL</b>	<b>19 515</b>	<b>19 331</b>	<b>21 447</b>	<b>16 666</b>	<b>17 136</b>	<b>17 181</b>	<b>111 276</b>
Belice	50	40	65	54	115	58	382
El Salvador	1 966	2 033	2 752	1 831	2 457	1 732	12 771
Guatemala	3 211	3 862	3 793	3 237	3 754	3 736	21 593
Honduras	1 187	1 147	1 577	1 160	1 306	1 271	7 648
Nicaragua	8 187	7 245	9 626	7 324	6 301	6 644	45 327
Panamá	4 914	5 004	3 634	3 060	3 203	3 740	23 555
<b>AMÉRICA DEL SUR</b>	<b>11 105</b>	<b>12 927</b>	<b>12 339</b>	<b>11 521</b>	<b>10 576</b>	<b>10 698</b>	<b>69 166</b>
Argentina	3 088	3 005	2 760	2 482	1 980	2 087	15 402
Bolivia	154	106	130	129	168	145	832
Brasil	1 724	1 889	1 800	1 757	1 667	1 686	10 523
Chile	2 021	2 615	1 625	1 614	1 386	1 407	10 668
Colombia	1 942	2 326	3 019	2 816	2 467	2 795	15 365
Ecuador	403	490	604	508	627	508	3 140
Guyana	22	24	23	28	35	13	145
Guyana Francesa	0	0	0	0	1	0	1
Paraguay	52	48	83	110	72	57	422
Perú	931	1 471	1 338	1 224	1 359	1 124	7 447
Surinam	3	0	24	12	4	7	50
Uruguay	337	473	445	394	333	395	2 377
Venezuela	428	480	488	447	477	474	2 794
<b>CARIBE</b>	<b>587</b>	<b>744</b>	<b>852</b>	<b>1 069</b>	<b>982</b>	<b>1 019</b>	<b>5 253</b>
Bahamas	38	23	45	40	61	39	246
Bermuda	7	5	8	6	4	6	36
Cuba	65	77	72	96	138	129	577
Haití	29	37	23	27	33	36	185
Jamaica	57	88	85	92	105	90	517
Puerto Rico <sup>1</sup>	0	0	0	1	0	0	1
República Dominicana	291	399	408	608	452	545	2 703
Trinidad y Tobago	55	68	143	119	115	105	605
Otros Caribe	45	47	68	80	74	69	383

PAÍSES Y/O ZONAS	Mes						I-Sem 2024
	Enero	Febrero	Marzo	Abril	Mayo	Junio	
<b>EUROPA</b>	<b>57 932</b>	<b>63 553</b>	<b>58 443</b>	<b>41 253</b>	<b>24 032</b>	<b>23 072</b>	<b>268 285</b>
Alemania	9 989	11 430	12 618	7 143	4 303	3 365	48 848
Austria	1 216	1 414	997	728	412	383	5 150
Bélgica	1 471	1 794	1 483	952	570	706	6 976
Dinamarca	1 461	1 431	1 129	515	372	291	5 199
Eslovaquia	242	339	201	105	86	87	1 060
España	3 735	4 385	5 379	3 503	3 373	4 797	25 172
Finlandia	300	300	187	107	62	104	1 060
Francia	10 718	13 799	9 227	8 139	3 445	2 431	47 759
Hungría	364	479	299	188	162	174	1 666
Irlanda	557	508	608	426	352	436	2 887
Israel	647	684	867	1 192	657	814	4 861
Italia	2 382	2 460	1 996	1 695	1 107	1 151	10 791
Noruega	529	509	489	273	92	220	2 112
Países Bajos	4 354	4 099	3 165	3 412	1 718	1 420	18 168
Polonia	1 231	1 308	785	596	321	343	4 584
Portugal	473	538	765	605	333	347	3 061
Reino Unido	10 023	10 022	11 083	6 421	3 708	3 248	44 505
República Checa	1 018	1 257	903	514	229	272	4 193
Rumanía	328	356	239	245	167	108	1 443
Rusia	456	455	449	349	316	275	2 300
Suecia	1 169	1 109	754	420	212	269	3 933
Suiza	3 590	3 141	3 262	2 652	1 256	1 078	14 979
Otros Europa	1 679	1 736	1 558	1 073	779	753	7 578
<b>ASIA Y EL PACÍFICO</b>	<b>4 457</b>	<b>4 371</b>	<b>5 866</b>	<b>4 744</b>	<b>5 015</b>	<b>4 218</b>	<b>28 671</b>
China	881	868	1 532	1 128	1 138	816	6 363
Filipinas	209	212	193	201	229	202	1 246
India	702	1 043	1 488	1 191	1 484	1 290	7 198
Japón	377	498	505	331	305	296	2 312
Rep. de Corea (Sur)	380	293	410	244	240	249	1 816
Rep. Dem. Pop. Corea (Norte)							0
Taiwán	121	84	182	95	164	84	730
Australia	1 200	952	947	1 032	861	808	5 800
Nueva Zelanda	295	163	207	238	223	203	1 329
Otros Asia y El Pacífico	292	258	402	284	371	270	1 877
<b>ÁFRICA</b>	<b>340</b>	<b>370</b>	<b>372</b>	<b>379</b>	<b>418</b>	<b>368</b>	<b>2 247</b>
Marruecos	52	33	18	44	26	26	199
Nigeria	23	23	29	28	61	44	208
Sudáfrica	145	132	154	188	154	144	917
Otros África	120	182	171	119	177	154	923
<b>ORIENTE MEDIO</b>	<b>110</b>	<b>115</b>	<b>103</b>	<b>118</b>	<b>133</b>	<b>131</b>	<b>710</b>
Arabia Saudita	17	12	9	14	22	47	121
Egipto	33	27	22	21	36	20	159
Emiratos Árabes Unidos	5	7	9	38	19	14	92
Jordania	13	11	10	8	5	10	57
Líbano	18	22	21	14	33	13	121
Otros Oriente Medio	24	36	32	23	18	27	160

1/ La mayoría de las llegadas de Puerto Rico quedan registradas en Estados Unidos porque utilizan el pasaporte de este país.

Fuente: ICT con datos de la Dirección General de Migración y Extranjería.



**CUADRO 2**  
**LLEGADAS INTERNACIONALES DE TURISTAS A COSTA RICA, VÍA AÉREA, SEGÚN ZONAS Y PAÍSES, POR MES**  
**I SEMESTRE 2024**

PAÍSES Y/O ZONAS	Mes						I-Sem 2024
	Enero	Febrero	Marzo	Abril	Mayo	Junio	
<b>TOTAL</b>	<b>270 712</b>	<b>291 152</b>	<b>322 400</b>	<b>221 573</b>	<b>199 154</b>	<b>227 452</b>	<b>1 532 443</b>
<b>AMÉRICA DEL NORTE</b>	<b>198 613</b>	<b>209 716</b>	<b>244 759</b>	<b>161 949</b>	<b>154 601</b>	<b>184 065</b>	<b>1 153 703</b>
Canadá	43 112	40 295	36 997	22 672	11 059	8 913	163 048
Estados Unidos	149 770	162 172	199 308	131 891	136 497	167 661	947 299
México	5 731	7 249	8 454	7 386	7 045	7 491	43 356
<b>AMÉRICA CENTRAL</b>	<b>6 955</b>	<b>8 437</b>	<b>8 168</b>	<b>7 534</b>	<b>8 755</b>	<b>8 175</b>	<b>48 024</b>
Belice	45	35	57	44	105	50	336
El Salvador	1 576	1 658	2 118	1 570	2 125	1 454	10 501
Guatemala	2 967	3 654	3 227	3 036	3 548	3 518	19 950
Honduras	645	815	779	860	974	959	5 032
Nicaragua	533	747	661	647	638	734	3 960
Panamá	1 189	1 528	1 326	1 377	1 365	1 460	8 245
<b>AMÉRICA DEL SUR</b>	<b>10 052</b>	<b>11 968</b>	<b>11 358</b>	<b>10 683</b>	<b>9 815</b>	<b>10 011</b>	<b>63 887</b>
Argentina	2 721	2 715	2 339	2 046	1 671	1 809	13 301
Bolivia	146	98	118	125	161	134	782
Brasil	1 601	1 772	1 685	1 646	1 539	1 555	9 798
Chile	1 725	2 301	1 421	1 484	1 243	1 323	9 497
Colombia	1 834	2 259	2 953	2 769	2 424	2 735	14 974
Ecuador	380	474	583	497	601	499	3 034
Guyana	21	18	21	25	34	13	132
Guyana Francesa	0	0	0	0	1	0	1
Paraguay	46	45	78	103	70	52	394
Perú	858	1 385	1 254	1 160	1 296	1 062	7 015
Surinam	3	0	24	12	4	7	50
Uruguay	308	439	418	375	318	366	2 224
Venezuela	409	462	464	441	453	456	2 685
<b>CARIBE</b>	<b>548</b>	<b>734</b>	<b>833</b>	<b>1 026</b>	<b>967</b>	<b>982</b>	<b>5 090</b>
Bahamas	36	23	45	39	61	38	242
Bermuda	7	5	8	6	4	6	36
Cuba	64	77	71	88	134	124	558
Haití	26	36	23	27	32	36	180
Jamaica	54	86	83	86	103	89	501
Puerto Rico <sup>1</sup>	0	0	0	1	0	0	1
República Dominicana	268	397	395	599	445	520	2 624
Trinidad y Tobago	52	66	142	104	115	101	580
Otros Caribe	41	44	66	76	73	68	368

PAÍSES Y/O ZONAS	Mes						I-Sem 2024
	Enero	Febrero	Marzo	Abril	Mayo	Junio	
<b>EUROPA</b>	<b>50 291</b>	<b>55 979</b>	<b>51 555</b>	<b>35 679</b>	<b>19 970</b>	<b>20 006</b>	<b>233 480</b>
Alemania	8 076	9 790	10 840	5 773	3 459	2 757	40 695
Austria	1 048	1 222	781	625	303	317	4 296
Bélgica	1 321	1 616	1 327	842	488	616	6 210
Dinamarca	1 208	1 238	972	358	244	244	4 264
Eslovaquia	227	278	165	94	78	73	915
España	3 230	3 968	4 940	3 190	3 030	4 480	22 838
Finlandia	232	253	142	88	49	96	860
Francia	9 909	12 844	8 469	7 543	3 014	2 136	43 915
Hungría	335	413	278	177	149	163	1 515
Irlanda	467	416	523	328	268	333	2 335
Israel	563	621	762	1 067	537	644	4 194
Italia	2 106	2 122	1 729	1 453	929	1 006	9 345
Noruega	470	420	380	216	69	190	1 745
Países Bajos	3 670	3 385	2 628	2 930	1 384	1 188	15 185
Polonia	1 048	1 060	667	495	252	306	3 828
Portugal	406	487	707	550	299	301	2 750
Reino Unido	8 923	8 925	10 127	5 444	2 973	2 725	39 117
República Checa	886	1 120	752	445	200	247	3 650
Rumanía	276	303	213	220	139	101	1 252
Rusia	354	358	357	273	261	229	1 832
Suecia	1 000	962	607	338	169	248	3 324
Suiza	3 066	2 671	2 834	2 304	1 001	920	12 796
Otros Europa	1 470	1 507	1 355	926	675	686	6 619
<b>ASIA Y EL PACÍFICO</b>	<b>3 854</b>	<b>3 874</b>	<b>5 298</b>	<b>4 268</b>	<b>4 537</b>	<b>3 745</b>	<b>25 576</b>
China	842	793	1 421	1 065	1 095	752	5 968
Filipinas	143	176	166	171	202	170	1 028
India	675	1 031	1 467	1 160	1 461	1 276	7 070
Japón	318	436	466	308	288	245	2 061
Rep. de Corea (Sur)	350	270	360	228	203	231	1 642
Rep. Dem. Pop. Corea (Norte)							0
Taiwán	106	72	109	75	153	70	585
Australia	941	740	763	799	612	587	4 442
Nueva Zelanda	213	119	166	195	174	153	1 020
Otros Asia y El Pacífico	266	237	380	267	349	261	1 760
<b>ÁFRICA</b>	<b>299</b>	<b>332</b>	<b>332</b>	<b>325</b>	<b>379</b>	<b>342</b>	<b>2 009</b>
Marruecos	48	33	15	41	22	26	185
Nigeria	23	23	28	28	61	44	207
Sudáfrica	119	97	124	141	122	121	724
Otros África	109	179	165	115	174	151	893
<b>ORIENTE MEDIO</b>	<b>100</b>	<b>112</b>	<b>97</b>	<b>109</b>	<b>130</b>	<b>126</b>	<b>674</b>
Arabia Saudita	13	10	9	13	21	47	113
Egipto	32	27	22	18	35	20	154
Emiratos Árabes Unidos	5	7	9	38	19	14	92
Jordania	12	11	10	8	5	7	53
Líbano	16	21	18	11	32	12	110
Otros Oriente Medio	22	36	29	21	18	26	152

1/ La mayoría de las llegadas de Puerto Rico quedan registradas en Estados Unidos porque utilizan el pasaporte de este país.

Fuente: ICT con datos de la Dirección General de Migración y Extranjería.



**CUADRO 3**  
**LLEGADAS INTERNACIONALES A COSTA RICA, AEROPUERTO JUAN SANTAMARÍA (SJO), SEGÚN ZONAS Y PAÍSES, POR MES**  
**I SEMESTRE 2024**

PAÍSES Y/O ZONAS	Mes						I-Sem 2024
	Enero	Febrero	Marzo	Abril	Mayo	Junio	
<b>TOTAL</b>	<b>168 839</b>	<b>190 170</b>	<b>206 299</b>	<b>144 234</b>	<b>132 699</b>	<b>152 051</b>	<b>994 292</b>
<b>AMÉRICA DEL NORTE</b>	<b>101 609</b>	<b>113 139</b>	<b>133 305</b>	<b>87 966</b>	<b>90 294</b>	<b>110 463</b>	<b>636 776</b>
Canadá	15 435	15 260	13 842	7 307	4 628	4 038	60 510
Estados Unidos	80 579	90 798	111 156	73 429	78 774	99 094	533 830
México	5 595	7 081	8 307	7 230	6 892	7 331	42 436
<b>AMÉRICA CENTRAL</b>	<b>6 846</b>	<b>8 363</b>	<b>8 084</b>	<b>7 486</b>	<b>8 692</b>	<b>8 125</b>	<b>47 596</b>
Belice	45	31	57	44	99	47	323
El Salvador	1 539	1 630	2 091	1 555	2 110	1 442	10 367
Guatemala	2 932	3 641	3 198	3 027	3 540	3 512	19 850
Honduras	641	807	770	856	964	955	4 993
Nicaragua	503	732	647	635	614	713	3 844
Panamá	1 186	1 522	1 321	1 369	1 365	1 456	8 219
<b>AMÉRICA DEL SUR</b>	<b>9 756</b>	<b>11 733</b>	<b>11 110</b>	<b>10 478</b>	<b>9 596</b>	<b>9 851</b>	<b>62 524</b>
Argentina	2 603	2 682	2 298	2 016	1 638	1 780	13 017
Bolivia	142	95	116	122	156	134	765
Brasil	1 512	1 699	1 583	1 571	1 464	1 499	9 328
Chile	1 710	2 267	1 404	1 463	1 222	1 306	9 372
Colombia	1 798	2 214	2 922	2 734	2 398	2 718	14 784
Ecuador	376	462	570	486	588	491	2 973
Guyana	19	15	18	23	27	10	112
Guyana Francesa	0	0	0	0	0	0	0
Paraguay	46	45	77	102	70	51	391
Perú	839	1 366	1 238	1 150	1 267	1 041	6 901
Surinam	3	0	24	12	4	7	50
Uruguay	306	436	408	373	314	363	2 200
Venezuela	402	452	452	426	448	451	2 631
<b>CARIBE</b>	<b>498</b>	<b>684</b>	<b>767</b>	<b>948</b>	<b>862</b>	<b>895</b>	<b>4 654</b>
Bahamas	31	21	39	35	57	36	219
Bermuda	7	4	7	6	4	6	34
Cuba	57	72	67	85	111	107	499
Haití	21	29	18	23	25	28	144
Jamaica	48	78	63	70	74	70	403
Puerto Rico <sup>1</sup>	0	0	0	1	0	0	1
República Dominicana	253	387	384	580	423	502	2 529
Trinidad y Tobago	49	57	130	88	104	93	521
Otros Caribe	32	36	59	60	64	53	304

PAÍSES Y/O ZONAS	Mes						I-Sem 2024
	Enero	Febrero	Marzo	Abril	Mayo	Junio	
<b>EUROPA</b>	<b>46 507</b>	<b>52 599</b>	<b>48 144</b>	<b>33 379</b>	<b>18 912</b>	<b>19 089</b>	<b>218 630</b>
Alemania	7 728	9 433	10 457	5 600	3 328	2 665	39 211
Austria	997	1 147	719	600	289	302	4 054
Bélgica	1 264	1 574	1 265	817	473	598	5 991
Dinamarca	1 180	1 181	939	334	235	238	4 107
Eslovaquia	212	242	150	87	75	73	839
España	3 147	3 915	4 851	3 135	2 997	4 447	22 492
Finlandia	198	233	134	73	38	92	768
Francia	9 675	12 559	8 213	7 323	2 883	2 035	42 688
Hungría	316	399	273	169	145	159	1 461
Irlanda	390	352	464	273	228	284	1 991
Israel	496	535	701	951	499	603	3 785
Italia	1 930	1 982	1 593	1 391	875	950	8 721
Noruega	454	391	365	202	64	179	1 655
Países Bajos	3 524	3 279	2 522	2 856	1 352	1 157	14 690
Polonia	951	991	613	435	232	286	3 508
Portugal	386	463	681	501	273	290	2 594
Reino Unido	7 202	7 439	8 494	4 376	2 669	2 475	32 655
República Checa	832	1 063	709	435	185	234	3 458
Rumanía	243	281	190	204	130	93	1 141
Rusia	308	328	324	245	228	207	1 640
Suecia	937	919	563	278	153	238	3 088
Suiza	2 825	2 505	2 710	2 265	961	872	12 138
Otros Europa	1 312	1 388	1 214	829	600	612	5 955
<b>ASIA Y EL PACÍFICO</b>	<b>3 301</b>	<b>3 268</b>	<b>4 522</b>	<b>3 612</b>	<b>3 894</b>	<b>3 222</b>	<b>21 819</b>
China	755	697	1 260	962	1 027	682	5 383
Filipinas	115	151	135	138	173	146	858
India	571	852	1 187	959	1 230	1 085	5 884
Japón	286	388	422	260	233	216	1 805
Rep. de Corea (Sur)	307	233	336	208	176	211	1 471
Rep. Dem. Pop. Corea (Norte)							0
Taiwán	102	71	97	65	147	57	539
Australia	779	591	634	641	475	473	3 593
Nueva Zelanda	175	97	144	163	148	127	854
Otros Asia y El Pacífico	211	188	307	216	285	225	1 432
<b>ÁFRICA</b>	<b>238</b>	<b>291</b>	<b>285</b>	<b>271</b>	<b>336</b>	<b>291</b>	<b>1 712</b>
Marruecos	42	33	13	35	20	20	163
Nigeria	17	17	21	24	50	32	161
Sudáfrica	86	82	101	123	111	110	613
Otros África	93	159	150	89	155	129	775
<b>ORIENTE MEDIO</b>	<b>84</b>	<b>93</b>	<b>82</b>	<b>94</b>	<b>113</b>	<b>115</b>	<b>581</b>
Arabia Saudita	10	9	8	11	20	45	103
Egipto	26	23	21	16	30	15	131
Emiratos Árabes Unidos	5	6	9	37	17	14	88
Jordania	12	5	5	5	2	7	36
Líbano	12	18	17	9	29	10	95
Otros Oriente Medio	19	32	22	16	15	24	128

1/ La mayoría de las llegadas de Puerto Rico quedan registradas en Estados Unidos porque utilizan el pasaporte de este país.

Fuente: ICT con datos de la Dirección General de Migración y Extranjería.



**CUADRO 4**  
**LLEGADAS INTERNACIONALES A COSTA RICA, AEROPUERTO DANIEL ODUBER QUIRÓS (LIR) - GUANACASTE AEROPUERTO,**  
**SEGÚN ZONAS Y PAÍSES, POR MES**  
**I SEMESTRE 2024**

PAÍSES Y/O ZONAS	Mes						I-Sem 2024
	Enero	Febrero	Marzo	Abril	Mayo	Junio	
<b>TOTAL</b>	<b>101 806</b>	<b>100 928</b>	<b>115 998</b>	<b>77 298</b>	<b>66 417</b>	<b>75 376</b>	<b>537 823</b>
<b>AMÉRICA DEL NORTE</b>	<b>96 982</b>	<b>96 547</b>	<b>111 414</b>	<b>73 959</b>	<b>64 293</b>	<b>73 589</b>	<b>516 784</b>
Canadá	27 676	25 035	23 153	15 363	6 431	4 875	102 533
Estados Unidos	69 172	71 344	88 115	58 447	57 711	68 554	413 343
México	134	168	146	149	151	160	908
<b>AMÉRICA CENTRAL</b>	<b>83</b>	<b>61</b>	<b>56</b>	<b>44</b>	<b>46</b>	<b>42</b>	<b>332</b>
Belice	0	4	0	0	6	3	13
El Salvador	29	21	19	15	9	12	105
Guatemala	18	10	13	8	4	4	57
Honduras	4	8	8	3	10	4	37
Nicaragua	29	14	13	10	17	17	100
Panamá	3	4	3	8	0	2	20
<b>AMÉRICA DEL SUR</b>	<b>286</b>	<b>230</b>	<b>242</b>	<b>197</b>	<b>214</b>	<b>158</b>	<b>1 327</b>
Argentina	113	32	41	28	32	28	274
Bolivia	4	3	2	3	5	0	17
Brasil	89	73	101	75	74	56	468
Chile	15	34	17	18	21	17	122
Colombia	31	41	29	33	25	17	176
Ecuador	4	12	12	11	13	7	59
Guyana	2	3	3	2	7	3	20
Guyana Francesa	0	0	0	0	1	0	1
Paraguay	0	0	0	0	0	1	1
Perú	19	19	15	10	28	21	112
Surinam	0	0	0	0	0	0	0
Uruguay	2	3	10	2	3	3	23
Venezuela	7	10	12	15	5	5	54
<b>CARIBE</b>	<b>50</b>	<b>50</b>	<b>62</b>	<b>78</b>	<b>105</b>	<b>87</b>	<b>432</b>
Bahamas	5	2	5	4	4	2	22
Bermuda	0	1	1	0	0	0	2
Cuba	7	5	4	3	23	17	59
Haití	5	7	5	4	7	8	36
Jamaica	6	8	17	16	29	19	95
Puerto Rico <sup>1</sup>	0	0	0	0	0	0	0
República Dominicana	15	10	11	19	22	18	95
Trinidad y Tobago	3	9	12	16	11	8	59
Otros Caribe	9	8	7	16	9	15	64

PAÍSES Y/O ZONAS	Mes						I-Sem 2024
	Enero	Febrero	Marzo	Abril	Mayo	Junio	
<b>EUROPA</b>	<b>3 775</b>	<b>3 376</b>	<b>3 386</b>	<b>2 295</b>	<b>1 056</b>	<b>916</b>	<b>14 804</b>
Alemania	343	357	381	173	131	92	1 477
Austria	51	75	62	25	14	15	242
Bélgica	57	42	62	25	15	18	219
Dinamarca	28	57	33	24	8	6	156
Eslovaquia	15	36	15	7	3	0	76
España	81	51	88	55	33	33	341
Finlandia	34	20	8	15	11	4	92
Francia	232	285	254	219	130	100	1 220
Hungría	19	14	5	8	4	4	54
Irlanda	77	64	59	55	40	49	344
Israel	67	86	61	116	38	41	409
Italia	176	140	136	62	54	56	624
Noruega	16	29	15	14	5	11	90
Países Bajos	146	106	88	74	32	31	477
Polonia	97	68	54	60	20	20	319
Portugal	20	23	26	49	26	11	155
Reino Unido	1 721	1 486	1 633	1 068	304	250	6 462
República Checa	54	57	43	10	15	13	192
Rumanía	33	22	23	16	9	8	111
Rusia	46	30	33	28	33	22	192
Suecia	63	43	44	57	16	10	233
Suiza	241	166	122	38	40	48	655
Otros Europa	158	119	141	97	75	74	664
<b>ASIA Y EL PACÍFICO</b>	<b>553</b>	<b>604</b>	<b>776</b>	<b>656</b>	<b>643</b>	<b>522</b>	<b>3 754</b>
China	87	96	161	103	68	70	585
Filipinas	28	23	31	33	29	24	168
India	104	179	280	201	231	191	1 186
Japón	32	48	44	48	55	28	255
Rep. de Corea (Sur)	43	37	24	20	27	20	171
Rep. Dem. Pop. Corea (Norte)							0
Taiwán	4	1	12	10	6	13	46
Australia	162	149	129	158	137	114	849
Nueva Zelanda	38	22	22	32	26	26	166
Otros Asia y El Pacífico	55	49	73	51	64	36	328
<b>ÁFRICA</b>	<b>61</b>	<b>41</b>	<b>47</b>	<b>54</b>	<b>43</b>	<b>51</b>	<b>297</b>
Marruecos	6	0	2	6	2	6	22
Nigeria	6	6	7	4	11	12	46
Sudáfrica	33	15	23	18	11	11	111
Otros África	16	20	15	26	19	22	118
<b>ORIENTE MEDIO</b>	<b>16</b>	<b>19</b>	<b>15</b>	<b>15</b>	<b>17</b>	<b>11</b>	<b>93</b>
Arabia Saudita	3	1	1	2	1	2	10
Egipto	6	4	1	2	5	5	23
Emiratos Árabes Unidos	0	1	0	1	2	0	4
Jordania	0	6	5	3	3	0	17
Líbano	4	3	1	2	3	2	15
Otros Oriente Medio	3	4	7	5	3	2	24

1/ La mayoría de las llegadas de Puerto Rico quedan registradas en Estados Unidos porque utilizan el pasaporte de este país.

Fuente: ICT con datos de la Dirección General de Migración y Extranjería.



**CUADRO 5**  
**LLEGADAS INTERNACIONALES A COSTA RICA, VÍA TERRESTRE Y FLUVIAL, SEGÚN ZONAS Y PAÍSES, POR MES**  
**I SEMESTRE 2024**

PAÍSES Y/O ZONAS	Mes						I-Sem 2024
	Enero	Febrero	Marzo	Abril	Mayo	Junio	
<b>TOTAL</b>	<b>26 988</b>	<b>25 044</b>	<b>27 166</b>	<b>20 677</b>	<b>17 161</b>	<b>16 721</b>	<b>133 757</b>
<b>AMÉRICA DEL NORTE</b>	<b>5 852</b>	<b>5 752</b>	<b>5 642</b>	<b>4 691</b>	<b>3 686</b>	<b>3 546</b>	<b>29 169</b>
Canadá	2 324	2 538	2 067	1 548	886	622	9 985
Estados Unidos	3 184	2 945	3 251	2 834	2 517	2 671	17 402
México	344	269	324	309	283	253	1 782
<b>AMÉRICA CENTRAL</b>	<b>12 549</b>	<b>10 878</b>	<b>13 265</b>	<b>9 122</b>	<b>8 370</b>	<b>8 997</b>	<b>63 181</b>
Belice	5	5	8	10	10	8	46
El Salvador	390	374	633	261	332	278	2 268
Guatemala	240	206	566	199	206	217	1 634
Honduras	542	332	797	300	332	311	2 614
Nicaragua	7 653	6 498	8 963	6 671	5 661	5 909	41 355
Panamá	3 719	3 463	2 298	1 681	1 829	2 274	15 264
<b>AMÉRICA DEL SUR</b>	<b>1 021</b>	<b>950</b>	<b>968</b>	<b>829</b>	<b>743</b>	<b>678</b>	<b>5 189</b>
Argentina	367	288	419	433	308	275	2 090
Bolivia	8	8	12	4	7	11	50
Brasil	116	114	114	107	123	131	705
Chile	295	312	202	130	143	84	1 166
Colombia	101	67	64	47	41	60	380
Ecuador	9	16	21	10	25	9	90
Guyana	1	6	2	3	1	0	13
Guyana Francesa	0	0	0	0	0	0	0
Paraguay	6	2	5	7	2	5	27
Perú	72	86	81	64	63	62	428
Surinam	0	0	0	0	0	0	0
Uruguay	29	34	27	19	15	27	151
Venezuela	17	17	21	5	15	14	89
<b>CARIBE</b>	<b>37</b>	<b>9</b>	<b>17</b>	<b>42</b>	<b>15</b>	<b>37</b>	<b>157</b>
Bahamas	2	0	0	1	0	1	4
Bermuda	0	0	0	0	0	0	0
Cuba	1	0	1	7	4	5	18
Haití	3	1	0	0	1	0	5
Jamaica	2	2	2	6	2	1	15
Puerto Rico <sup>1</sup>	0	0	0	0	0	0	0
República Dominicana	23	2	11	9	7	25	77
Trinidad y Tobago	2	2	1	15	0	4	24
Otros Caribe	4	2	2	4	1	1	14

PAÍSES Y/O ZONAS	Mes						I-Sem 2024
	Enero	Febrero	Marzo	Abril	Mayo	Junio	
<b>EUROPA</b>	<b>6 991</b>	<b>6 982</b>	<b>6 704</b>	<b>5 522</b>	<b>3 882</b>	<b>3 030</b>	<b>33 111</b>
Alemania	1 758	1 553	1 744	1 363	831	600	7 849
Austria	144	187	195	103	108	65	802
Bélgica	125	150	154	110	69	90	698
Dinamarca	250	189	155	155	123	43	915
Eslovaquia	15	60	36	11	8	13	143
España	499	413	436	308	341	316	2 313
Finlandia	67	46	45	19	12	8	197
Francia	662	811	744	595	426	293	3 531
Hungría	29	66	21	11	12	11	150
Irlanda	86	87	85	98	76	103	535
Israel	83	63	105	125	118	169	663
Italia	266	327	261	240	170	145	1 409
Noruega	55	89	109	57	22	30	362
Países Bajos	671	704	531	481	319	229	2 935
Polonia	182	243	111	98	69	36	739
Portugal	65	51	57	53	32	46	304
Reino Unido	916	921	904	959	641	518	4 859
República Checa	132	136	151	69	29	25	542
Rumanía	46	46	24	25	28	5	174
Rusia	99	95	89	72	54	42	451
Suecia	167	129	145	82	42	21	586
Suiza	493	421	423	347	252	158	2 094
Otros Europa	181	195	179	141	100	64	860
<b>ASIA Y EL PACÍFICO</b>	<b>504</b>	<b>447</b>	<b>532</b>	<b>430</b>	<b>424</b>	<b>406</b>	<b>2 743</b>
China	39	75	111	58	37	60	380
Filipinas	15	14	14	8	14	13	78
India	16	7	17	20	17	12	89
Japón	42	61	39	23	17	16	198
Rep. de Corea (Sur)	30	23	50	16	35	18	172
Rep. Dem. Pop. Corea (Norte)							0
Taiwán	15	12	73	20	11	13	144
Australia	251	202	178	230	240	220	1 321
Nueva Zelanda	79	40	36	41	42	48	286
Otros Asia y El Pacífico	17	13	14	14	11	6	75
<b>ÁFRICA</b>	<b>24</b>	<b>23</b>	<b>32</b>	<b>32</b>	<b>38</b>	<b>22</b>	<b>171</b>
Marruecos	4	0	3	3	4	0	14
Nigeria	0	0	1	0	0	0	1
Sudáfrica	12	22	25	26	31	19	135
Otros África	8	1	3	3	3	3	21
<b>ORIENTE MEDIO</b>	<b>10</b>	<b>3</b>	<b>6</b>	<b>9</b>	<b>3</b>	<b>5</b>	<b>36</b>
Arabia Saudita	4	2	0	1	1	0	8
Egipto	1	0	0	3	1	0	5
Emiratos Árabes Unidos	0	0	0	0	0	0	0
Jordania	1	0	0	0	0	3	4
Líbano	2	1	3	3	1	1	11
Otros Oriente Medio	2	0	3	2	0	1	8

1/ La mayoría de las llegadas de Puerto Rico quedan registradas en Estados Unidos porque utilizan el pasaporte de este país.

Fuente: ICT con datos de la Dirección General de Migración y Extranjería.



**CUADRO 6**  
**LLEGADAS INTERNACIONALES A COSTA RICA POR TODAS LAS VÍAS Y VARIACIONES CON EL AÑO ANTERIOR**  
**I SEMESTRE 2019-2024**

Mes	2019	2020	2021	2022	2023	2024	% Variación				
							2019-2020	2020-2021	2021-2022	2022-2023	2023-2024
Enero	355 321	358 665	62 200	188 200	272 444	299 194	0,9	-82,7	202,6	44,8	9,8
Febrero	312 774	341 008	55 252	200 164	278 296	317 830	9,0	-83,8	262,3	39,0	14,2
Marzo	335 558	162 994	89 263	243 245	293 555	350 300	-51,4	-45,2	172,5	20,7	19,3
Abril	262 016	8 342	89 284	213 714	236 611	242 511	-96,8	970,3	139,4	10,7	2,5
Mayo	211 598	3 803	95 854	176 237	187 399	216 702	-98,2	2420,5	83,9	6,3	15,6
Junio	248 696	7 210	124 670	202 204	221 152	244 355	-97,1	1629,1	62,2	9,4	10,5
<b>I Semestre</b>	<b>1 725 963</b>	<b>882 022</b>	<b>516 523</b>	<b>1 223 764</b>	<b>1 489 457</b>	<b>1 670 892</b>	<b>-48,9</b>	<b>-41,4</b>	<b>136,9</b>	<b>21,7</b>	<b>12,2</b>

Fuente: ICT con datos de la Dirección General de Migración y Extranjería.

**GRÁFICO 1**  
**LLEGADAS INTERNACIONALES A COSTA RICA POR TODAS LAS VÍAS Y VARIACIONES CON EL AÑO ANTERIOR**  
**I SEMESTRE 2019-2024**

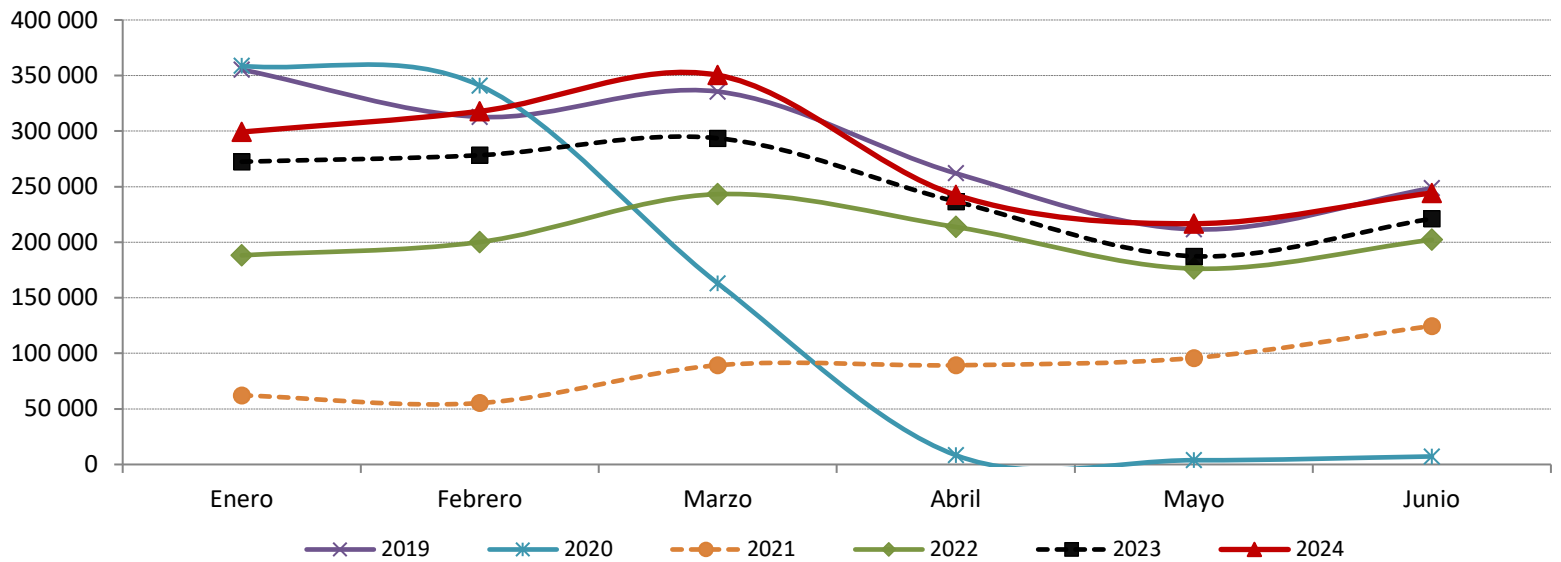

Fuente: ICT con datos de la Dirección General de Migración y Extranjería.



**INSTITUTO  
 COSTARRICENSE  
 DE TURISMO**

**GOBIERNO  
 DE COSTA RICA**





**CUADRO 7**  
**LLEGADAS INTERNACIONALES POR VÍA AEREA Y VARIACIONES CON EL AÑO ANTERIOR**  
**I SEMESTRE 2019-2024**

Mes	2019	2020	2021	2022	2023	2024	% Variación				
							2019-2020	2020-2021	2021-2022	2022-2023	2023-2024
Enero	248 754	261 658	60 619	169 585	240 487	270 712	5,2	-76,8	179,8	41,8	12,6
Febrero	250 939	276 970	54 745	184 358	250 038	291 152	10,4	-80,2	236,8	35,6	16,4
Marzo	276 036	127 201	88 391	225 411	266 578	322 400	-53,9	-30,5	155,0	18,3	20,9
Abril	198 989	505	85 846	194 181	210 717	221 573	-99,7	16899,2	126,2	8,5	5,2
Mayo	164 992	517	90 321	160 944	168 248	199 154	-99,7	17370,2	78,2	4,5	18,4
Junio	196 977	625	117 527	186 097	202 235	227 452	-99,7	18704,3	58,3	8,7	12,5
<b>I Semestre</b>	<b>1 336 687</b>	<b>667 476</b>	<b>497 449</b>	<b>1 120 576</b>	<b>1 338 303</b>	<b>1 532 443</b>	<b>-50,1</b>	<b>-25,5</b>	<b>125,3</b>	<b>19,4</b>	<b>14,5</b>

Fuente: ICT con datos de la Dirección General de Migración y Extranjería.

**GRÁFICO 2**  
**LLEGADAS INTERNACIONALES POR VÍA AEREA Y VARIACIONES CON EL AÑO ANTERIOR**  
**I SEMESTRE 2019-2024**

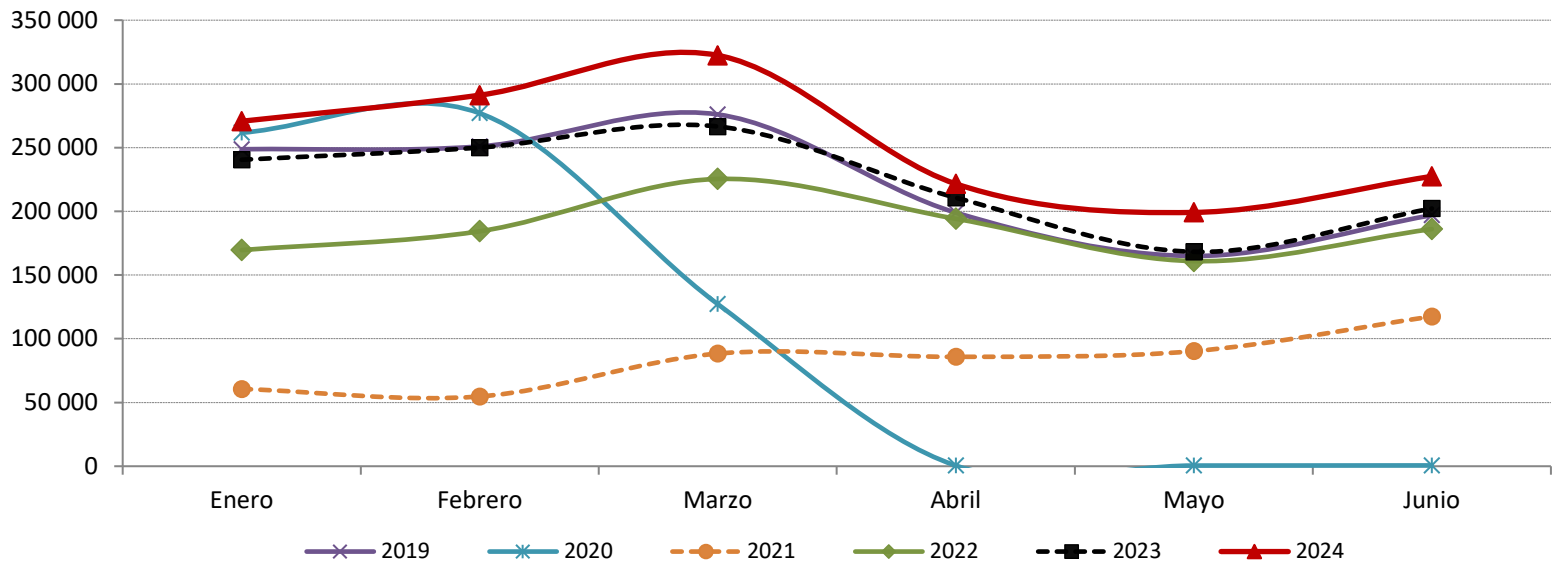

Fuente: ICT con datos de la Dirección General de Migración y Extranjería.



**INSTITUTO  
 COSTARRICENSE  
 DE TURISMO**

**GOBIERNO  
 DE COSTA RICA**



*esencial*  
**COSTA  
 RICA**



**CUADRO 8**  
**LLEGADAS INTERNACIONALES POR AEROPUERTO JUAN SANTAMARÍA Y VARIACIONES CON EL AÑO ANTERIOR**  
**I SEMESTRE 2019-2024**

Mes	2019	2020	2021	2022	2023	2024	% Variación				
							2019-2020	2020-2021	2021-2022	2022-2023	2023-2024
Enero	178 918	180 599	43 728	114 505	155 599	168 839	0,9	-75,8	161,9	35,9	8,5
Febrero	181 955	196 893	40 344	124 895	171 100	190 170	8,2	-79,5	209,6	37,0	11,1
Marzo	196 190	89 275	62 017	149 831	182 340	206 299	-54,5	-30,5	141,6	21,7	13,1
Abril	145 147	400	58 675	129 631	143 332	144 234	-99,7	14568,8	120,9	10,6	0,6
Mayo	126 632	471	58 891	108 643	115 661	132 699	-99,6	12403,4	84,5	6,5	14,7
Junio	150 809	542	74 944	129 027	142 025	152 051	-99,6	13727,3	72,2	10,1	7,1
<b>I Semestre</b>	<b>979 651</b>	<b>468 180</b>	<b>338 599</b>	<b>756 532</b>	<b>910 057</b>	<b>994 292</b>	<b>-52,2</b>	<b>-27,7</b>	<b>123,4</b>	<b>20,3</b>	<b>9,3</b>

Fuente: ICT con datos de la Dirección General de Migración y Extranjería.

**GRÁFICO 3**  
**LLEGADAS INTERNACIONALES POR AEROPUERTO JUAN SANTAMARÍA Y VARIACIONES CON EL AÑO ANTERIOR**  
**I SEMESTRE 2019-2024**

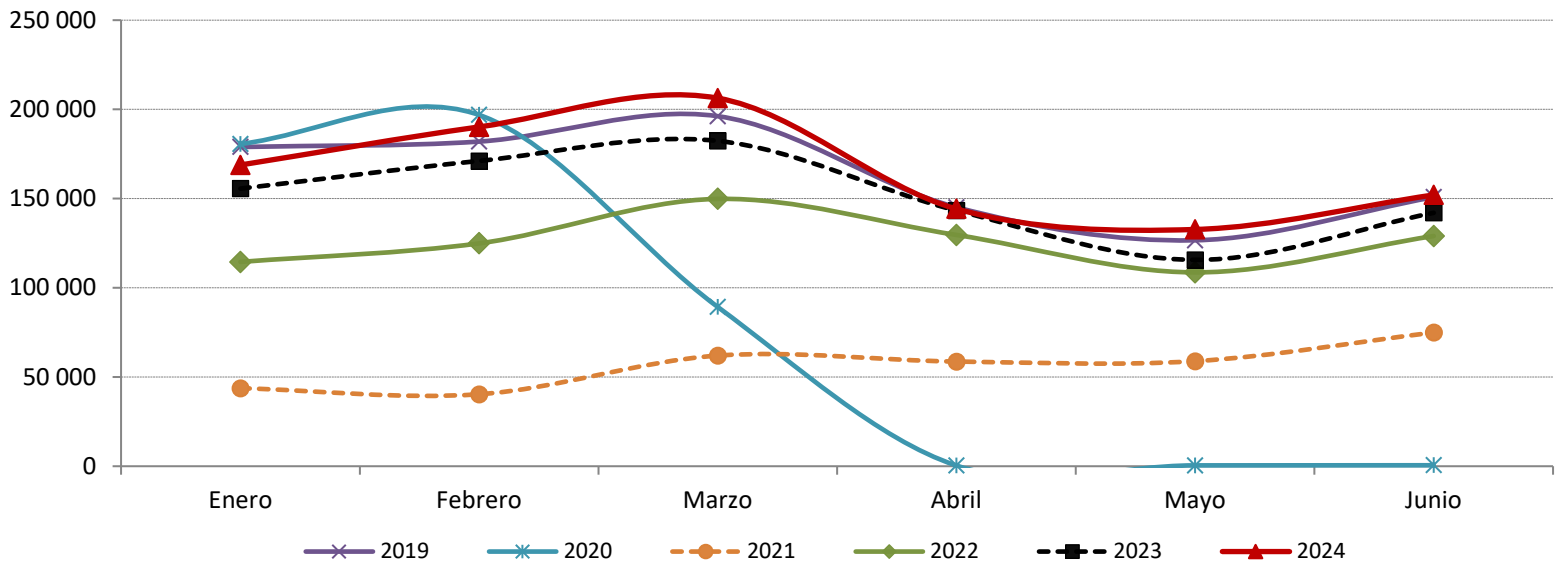

Fuente: ICT con datos de la Dirección General de Migración y Extranjería.



**INSTITUTO  
 COSTARRICENSE  
 DE TURISMO**

**GOBIERNO  
 DE COSTA RICA**





**CUADRO 9**  
**LLEGADAS INTERNACIONALES POR AEROPUERTO DANIEL ODUBER QUIRÓS Y VARIACIONES CON EL AÑO ANTERIOR**  
**I SEMESTRE 2019-2024**

Mes	2019	2020	2021	2022	2023	2024	% Variación				
							2019-2020	2020-2021	2021-2022	2022-2023	2023-2024
Enero	69 709	80 851	16 891	55 076	84 785	101 806	16,0	-79,1	226,1	53,9	20,1
Febrero	68 851	79 941	14 401	59 463	78 848	100 928	16,1	-82,0	312,9	32,6	28,0
Marzo	79 612	37 826	26 374	75 574	84 148	115 998	-52,5	-30,3	186,5	11,3	37,8
Abril	53 689	91	27 169	64 537	67 305	77 298	-99,8	29756,0	137,5	4,3	14,8
Mayo	38 257	42	31 430	52 260	52 553	66 417	-99,9	74733,3	66,3	0,6	26,4
Junio	46 057	83	42 583	57 039	60 177	75 376	-99,8	51204,8	33,9	5,5	25,3
<b>I Semestre</b>	<b>356 175</b>	<b>198 834</b>	<b>158 848</b>	<b>363 949</b>	<b>427 816</b>	<b>537 823</b>	<b>-44,2</b>	<b>-20,1</b>	<b>129,1</b>	<b>17,5</b>	<b>25,7</b>

Fuente: ICT con datos de la Dirección General de Migración y Extranjería.

**GRÁFICO 4**  
**LLEGADAS INTERNACIONALES POR AEROPUERTO DANIEL ODUBER QUIRÓS Y VARIACIONES CON EL AÑO ANTERIOR**  
**I SEMESTRE 2019-2024**

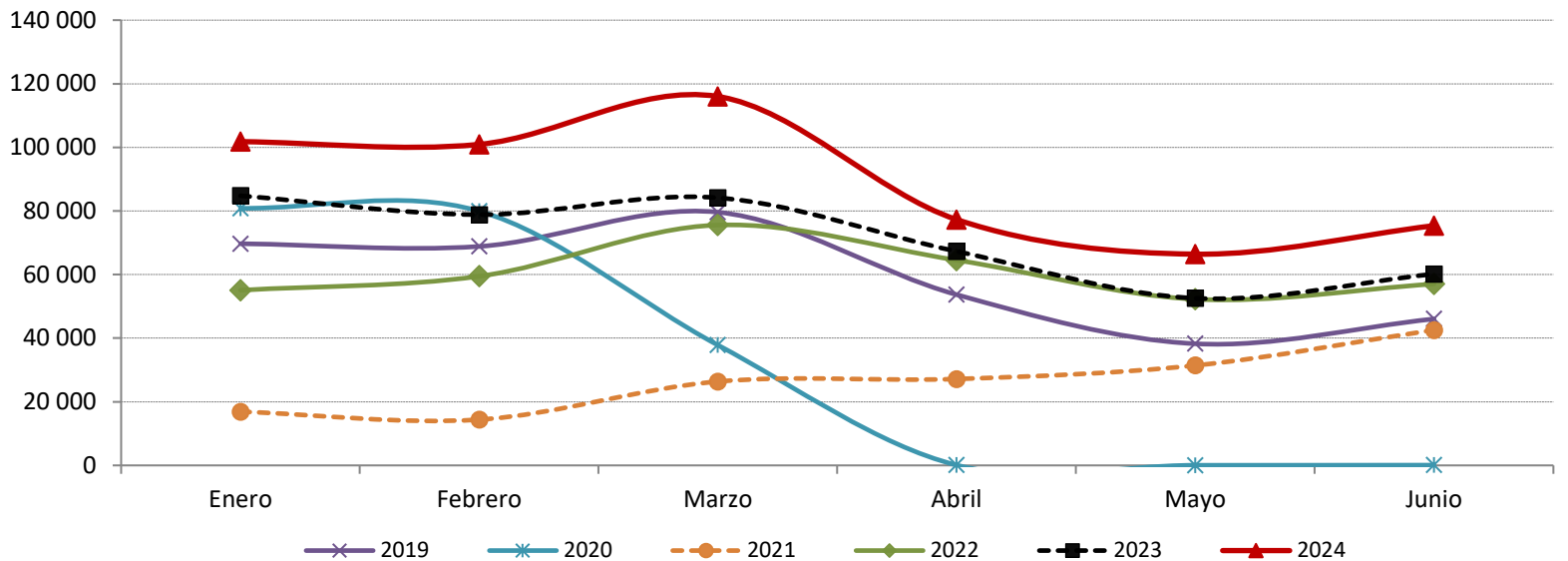

Fuente: ICT con datos de la Dirección General de Migración y Extranjería.



**INSTITUTO  
 COSTARRICENSE  
 DE TURISMO**

**GOBIERNO  
 DE COSTA RICA**





**CUADRO 10**  
**LLEGADAS INTERNACIONALES POR VÍA TERRESTRE Y FLUVIAL Y VARIACIONES CON EL AÑO ANTERIOR**  
**I SEMESTRE 2019-2024**

Mes	2019	2020	2021	2022	2023	2024	% Variación				
							2019-2020	2020-2021	2021-2022	2022-2023	2023-2024
Enero	103 300	94 608	1 443	18 127	29 772	26 988	-8,4	-98,5	1156,2	64,2	-9,4
Febrero	60 293	62 851	372	15 400	26 813	25 044	4,2	-99,4	4039,8	74,1	-6,6
Marzo	58 583	35 050	484	17 556	25 773	27 166	-40,2	-98,6	3527,3	46,8	5,4
Abril	62 326	7 837	3 302	19 307	25 301	20 677	-87,4	-57,9	484,7	31,0	-18,3
Mayo	46 415	3 277	5 355	14 879	19 004	17 161	-92,9	63,4	177,9	27,7	-9,7
Junio	51 608	6 578	6 992	16 023	18 754	16 721	-87,3	6,3	129,2	17,0	-10,8
<b>I Semestre</b>	<b>382 525</b>	<b>210 201</b>	<b>17 948</b>	<b>101 292</b>	<b>145 417</b>	<b>133 757</b>	<b>-45,0</b>	<b>-91,5</b>	<b>464,4</b>	<b>43,6</b>	<b>-8,0</b>

Fuente: ICT con datos de la Dirección General de Migración y Extranjería.

**GRÁFICO 5**  
**LLEGADAS INTERNACIONALES POR VÍA TERRESTRE Y FLUVIAL Y VARIACIONES CON EL AÑO ANTERIOR**  
**I SEMESTRE 2019-2024**

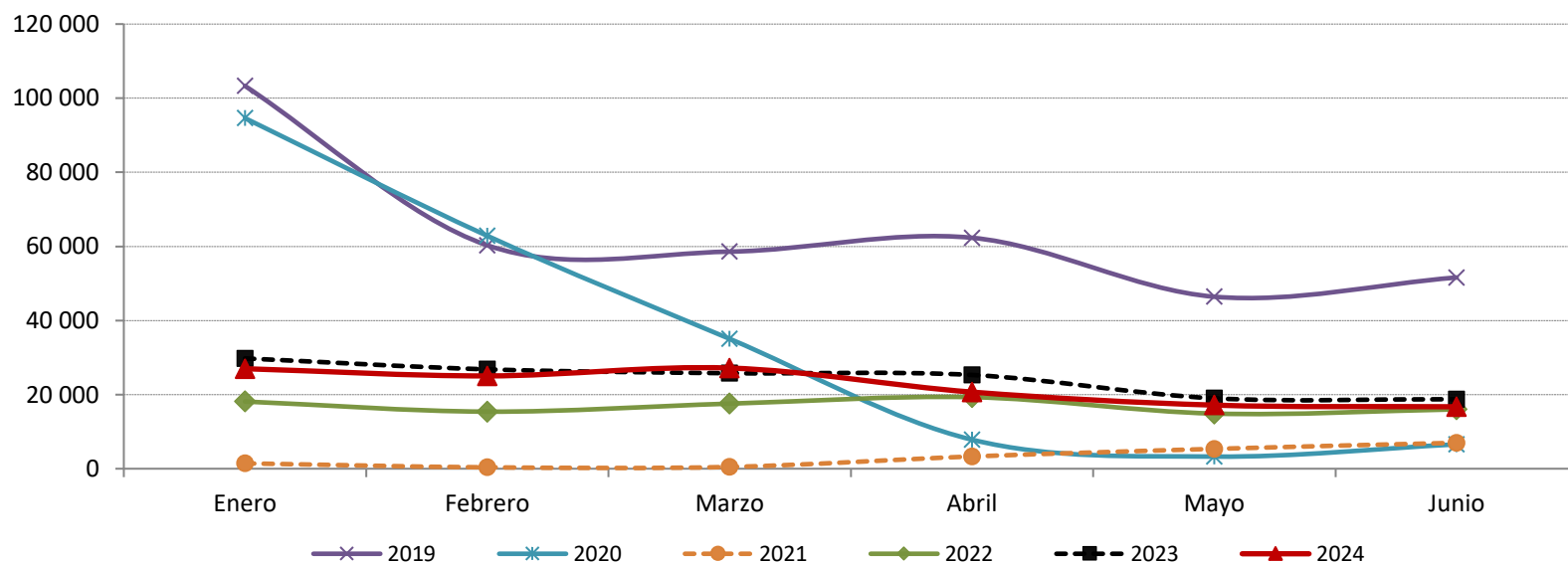

Fuente: ICT con datos de la Dirección General de Migración y Extranjería.



**INSTITUTO  
 COSTARRICENSE  
 DE TURISMO**

**GOBIERNO  
 DE COSTA RICA**



*esencial*  
**COSTA  
 RICA**

**CUADRO 11**  
**SALIDAS DE COSTARRICENSES POR ZONAS Y PAÍSES DE DESTINO SEGÚN MES**  
**I SEMESTRE 2019-2024**

ZONAS / PAÍSES	2019	2020	2021	2022	2023	2024
	I semestre	I semestre	I semestre	I semestre	I semestre	I semestre
<b>TOTAL</b>	<b>533 910</b>	<b>245 852</b>	<b>220 304</b>	<b>399 466</b>	<b>555 153</b>	<b>682 764</b>
<b>AMÉRICA DEL NORTE</b>	<b>193 368</b>	<b>88 906</b>	<b>138 146</b>	<b>174 778</b>	<b>197 078</b>	<b>227 495</b>
CANADÁ	2 120	1 237	173	1 567	2 298	4 674
ESTADOS UNIDOS	125 726	57 409	106 546	110 335	109 870	147 737
MÉXICO	65 522	30 260	31 427	62 876	84 910	75 084
<b>AMÉRICA CENTRAL</b>	<b>281 745</b>	<b>134 258</b>	<b>74 491</b>	<b>174 154</b>	<b>255 605</b>	<b>317 330</b>
BELICE	7	0	0	43	11	1
EL SALVADOR	43 366	16 340	7 795	18 319	21 458	30 697
GUATEMALA	25 823	10 485	5 993	21 158	36 138	46 777
HONDURAS	2 517	1 147	144	119	153	579
NICARAGUA	63 520	38 476	17 876	32 975	68 546	87 348
PANAMÁ	146 512	67 810	42 683	101 540	129 299	151 928
<b>AMÉRICA DEL SUR</b>	<b>33 774</b>	<b>15 247</b>	<b>3 963</b>	<b>28 076</b>	<b>64 167</b>	<b>88 037</b>
ARGENTINA	1	1	0	2	935	1 307
BOLIVIA	1	0	0	0	0	2
BRASIL	1	1	2	2	5	3
CHILE	316	143	0	3	2	3
COLOMBIA	24 152	11 492	3 946	22 637	55 896	77 897
ECUADOR	25	7	15	596	1 595	1 662
PARAGUAY	0	0	0	0	1	0
PERÚ	9 167	3 543	0	4 811	5 715	6 701
SURINAM	0	0	0	0	0	17
URUGUAY	0	0	0	0	3	
VENEZUELA	111	60	0	25	15	445
<b>CARIBE</b>	<b>1 573</b>	<b>660</b>	<b>42</b>	<b>64</b>	<b>4 862</b>	<b>7 591</b>
ANTIGUA Y BARBUDA	0	0	0	0	0	3
ANTILLAS HOLANDESAS	6	5	2	6	0	0
ARUBA	1	0	4	1	1	0
BAHAMAS	5	0	15	5	4	3
BARBADOS	1	0	0	0	0	1
CUBA	1	3	0	0	0	1
GRANADA	0	0	0	0	0	43
HAITÍ	0	0	0	0	0	0
ISLAS CAIMAN	19	0	2	11	11	15
ISLAS TURCAS Y CAICOS	18	10	2	6	0	1
ISLAS VÍRGENES (BRITANICAS)	0	0	0	0	3	0
JAMAICA	1	0	2	1	6	6
MARTINICA	0	0	0	0	42	1
PUERTO RICO	0	0	4	1	0	0
REPÚBLICA DOMINICANA	1 520	642	11	33	4 795	7 517
TRINIDAD Y TOBAGO	1	0	0	0	0	0

ZONAS / PAÍSES	2019	2020	2021	2022	2023	2024
	I semestre	I semestre	I semestre	I semestre	I semestre	I semestre
<b>EUROPA</b>	<b>23 447</b>	<b>6 779</b>	<b>3 662</b>	<b>22 385</b>	<b>33 432</b>	<b>42 298</b>
ALEMANIA	2 550	359	947	2 366	2 622	1 948
AUSTRIA	0	0	0	0	1	0
BÉLGICA	1	0	0	4	0	0
ESLOVENIA	0	0	0	1	0	0
ESPAÑA	12 236	4 468	1 671	14 304	22 888	30 087
ESTONIA	0	0	0	1	0	0
FRANCIA	3 214	726	533	2 580	3 793	6 300
ISRAEL	0	2	0	0	0	0
ITALIA	4	16	0	0	1	1
MÓNACO	5	1	0	0	0	0
MONTENEGRO	0	0	0	0	0	1
PAISES BAJOS (HOLANDA)	740	533	303	689	1 283	985
PORTUGAL	1	0	1	0	0	0
REINO UNIDO (GRAN BRETAÑA)	1 477	191	3	771	600	615
REPÚBLICA CHECA	0	1	0	0	0	0
RUSIA	1	0	0	0	0	0
SUECIA	0	0	0	0	0	0
SUIZA	3 218	482	204	1 669	2 244	2 361
TURQUÍA	0	0	0	0	0	0
<b>OTRAS ZONAS*</b>	<b>3</b>	<b>2</b>	<b>0</b>	<b>9</b>	<b>9</b>	<b>13</b>

\*/ OTRAS ZONAS incluye las categorías Asia, África, Oriente Medio y "No indica".

Nota: Información obtenida de la consulta realizada por los oficiales de migración sobre el país al cuál se dirige, no necesariamente se refiere al destino final, en su mayoría corresponde a los países con vuelo directo (conexión con Costa Rica).



**INSTITUTO  
COSTARRICENSE  
DE TURISMO**

GOBIERNO  
DE COSTA RICA



*esencial*  
**COSTA  
RICA**